แนวปฏิบัติ

การจัดการเรื่องร้องเรียนการทุจริตและประพฤติมิชอบ
ของเจ้าหน้าที่ในองค์การบริหารส่วนตำบลดงเดือย

องค์การบริหารส่วนตำบลดงเดือย
ตำบลดงเดือย
อำเภอกงไกรลาศ จังหวัดสุโขทัย

แนวปฏิบัติการจัดการเรื่องร้องเรียนการทุจริตและประพฤติมิชอบ
ของเจ้าหน้าที่ในองค์การบริหารส่วนตำบลดงเดือย

****

๑.หลักการและเหตุผล

องค์การบริหารส่วนตำบลดงเดือย มีบทบาทหน้าที่หลักในการกำหนดทิศทาง วางกรอบการดำเนินงานการป้องกันและปราบปรามการทุจริตและประพฤติมิชอบ การส่งเสริมและคุ้มครองจริยธรรมของส่วนราชการ ให้สอดคล้องกับยุทธศาสตร์ชาติว่าด้วยการป้องกันและปราบปรามการทุจริต เพื่อใช้เป็นเครื่องมือสำคัญในการสร้างการมีส่วนร่วมจากทุกภาคีเครือข่ายด้านการป้องกันและปราบปรามการทุจริตคอร์รัปชั่น การส่งเสริมและคุ้มครองจริยธรรมบุคลากรองค์การบริหารส่วนตำบลดงเดือยทุกระดับ กำหนดมาตรการปลูกจิตสำนึก ป้องกัน ปราบปราม และสร้างเครือข่ายในการป้องกันและปราบปรามการทุจริต มุ่งเน้นป้องกันการทุจริต โดยร่วมกำหนดเป้าหมายการพัฒนา นำกลยุทธ์การป้องกัน การส่งเสริมและคุ้มครอง จริยธรรมไปสู่การปฏิบัติตามแผนงานโครงการที่วางไว้ไปสู่เป้าหมายเดียวกัน คือ ความสำเร็จอย่างมีประสิทธิภาพและประสิทธิผล ประชาชนได้รับบริการที่ดี มีความพึงพอใจ เชื่อมั่น และศรัทธาต่อการบริหารราชการของหน่วยงาน นำไปสู่ค่าดัชนีภาพลักษณ์ของประเทศไทย (CPI : Corruption Perception Index)

นอกจากนี้ ยังมีหน้าที่สำคัญในการรับแจ้งเบาะแสและเรื่องร้องเรียน ประสาน ติดตามหน่วยงานที่เกี่ยวข้องกับการจัดการเรื่องร้องเรียนทุจริตและประพฤติมิชอบ จากช่องทางการร้องเรียนขององค์การบริหารส่วนตำบลดงเดือย ผ่านช่องทาง ดังนี้

๑) ร้องเรียนด้วยตนเองโดยตรงที่ ที่ทำการองค์การบริหารส่วนตำบลดงเดือย ๑๑๙ หมู่ที่ ๔ ตำบลดงเดือย อำเภอกงไกรลาศ จังหวัดสุโขทัย ๖๔๑๗๐

๒) ร้องเรียนผ่านเว็บไซต์สำนักงานที่ www.dongduey.go.th (สายตรงนายก)

๓) ส่งข้อร้องเรียนผ่านช่องทาง ดังนี้

- ทางไปรษณีย์ได้ที่ ที่ทำการองค์การบริหารส่วนตำบลดงเดือย ๑๑๙ หมู่ที่ ๔ ตำบลดงเดือย อำเภอกงไกรลาศ จังหวัดสุโขทัย ๖๔๑๗๐
- โทรศัพท์ ๐-๕๕๙๔-๑๐๗๖ , ๐-๕๕๙๔-๑๐๗๕
- โทรสาร ๐-๕๕๙๔-๑๐๗๖ ต่อ ๒๒
- ทางสื่อสังคมออนไลน์ขององค์การบริหารส่วนตำบลดงเดือย ที่เพจ Facebook : องค์การบริหารส่วนตำบลดงเดือย

อีกทั้ง องค์การบริหารส่วนตำบลดงเดือย ยังได้บูรณาการร่วมกับศูนย์ยุติธรรมชุมชนตำบลดงเดือย เพื่อให้แนวทางการดำเนินงานเป็นไปในทิศทางเดียวกัน เกิดเป็นรูปธรรม มีมาตรฐาน และมีประสิทธิภาพและประสิทธิผล สามารถแก้ไขปัญหาของประชาชน สร้างภาพลักษณ์และความเชื่อมั่น ตอบสนองความต้องการของประชาชนเป็นสำคัญ ภายใต้การอภิบาลระบบการรับเรื่องราวร้องเรียน/ร้องทุกข์ คือการป้องกัน ส่งเสริม การรักษา และการฟื้นฟู บนพื้นฐานของหลักธรรมาภิบาล (Good Governance) ของระบบอย่างสูงสุดและยั่งยืนต่อไป

/๒. วัตถุประสงค์ฯ...

๒. วัตถุประสงค์

๑) เพื่อให้บุคลากรผู้เกี่ยวข้อง หรือเจ้าหน้าที่ผู้รับผิดชอบสามารถนำไปเป็นกรอบแนวทางการดำเนินงานให้เกิดรูปธรรม ปฏิบัติงานตามมาตรฐาน กระบวนการจัดการเรื่องร้องเรียน/แจ้งเบาะแสด้านการทุจริตและประพฤติมิชอบ ได้อย่างมีประสิทธิภาพ

๒) เพื่อให้มั่นใจว่ากระบวนการจัดเรื่องร้องเรียน/แจ้งเบาะแสด้านการทุจริต และประพฤติมิชอบ ใช้เป็นแนวทางการปฏิบัติงานตามขั้นตอน ที่สอดคล้องกับข้อกำหนด ระเบียบ หลักเกณฑ์ และกฎหมายที่เกี่ยวข้องกับการเรื่องร้องเรียน/ร้องทุกข์ อย่างครบถ้วนและมีประสิทธิภาพ

๓) เพื่อเป็นหลักฐานแสดงขั้นตอนและวิธีการปฏิบัติงาน ที่สามารถถ่ายทอดให้กับผู้เข้ามาปฏิบัติงานใหม่ พัฒนาให้การทำงานเป็นมืออาชีพ รวมทั้งแสดงหรือเผยแพร่ให้กับบุคคลภายนอก หรือผู้ให้บริการให้สามารถเข้าใจและใช้ประโยชน์จากกระบวนการที่มีอยู่ รวมถึงเสนอแนะ ปรับปรุงกระบวนการในการปฏิบัติงาน

๔) เพื่อพิทักษ์สิทธิของประชาชนและผู้ร้องเรียน/แจ้งเบาะแส ตามหลักธรรมาภิบาล (Good Governance)

๓. บทบาทหน้าที่ของหน่วยงานที่รับผิดชอบ

มีบทบาทหน้าที่ในการดำเนินการเสริมสร้างความเข้มแข็งและเป็นเครือข่ายสำคัญในการขับเคลื่อนนโยบายและมาตรการต่างๆ ในการต่อต้านการทุจริตในองค์กร รวมทั้งบูรณาการเชื่อมโยงกับศูนย์ยุติธรรมชุมชนตำบลดงเดือย

๑) เสนอแนะแก่หัวหน้าส่วนราชการเกี่ยวกับการป้องกันและปราบปรามการทุจริตและประพฤติมิชอบของส่วนราชการ รวมทั้งจัดทำแผนปฏิบัติการป้องกันและปราบปรามการทุจริตและประพฤติมิชอบของส่วนราชการ ให้สอดคล้องกับยุทธศาสตร์ว่าด้วยการป้องกันและปราบปรามการทุจริต และนโยบายของรัฐบาลที่เกี่ยวข้อง

๒) ประสาน เร่งรัด และกำกับให้หน่วยงานในสังกัดดำเนินการตามแผนปฏิบัติการป้องกันและปราบปรามการทุจริตและประพฤติมิชอบของส่วนราชการ

๓) ดำเนินการเกี่ยวกับข้อร้องเรียนการทุจริต การปฏิบัติหรือการละเว้นการปฏิบัติหน้าที่โดยมิชอบของเจ้าหน้าที่ในส่วนราชการ

๔) คุ้มครองจริยธรรมตามประมวลจริยธรรมข้าราชการ พนักงานส่วนท้องถิ่น

๕) ประสานงานเกี่ยวข้องกับการป้องกันและปราบปรามการทุจริตและประพฤติมิชอบ และการคุ้มครองจริยธรรมกับหน่วยงานที่เกี่ยวข้อง

๖) ติดตาม ประเมินผล และจัดทำรายงานการป้องกันและปราบปรามการทุจริตและประพฤติมิชอบและการคุ้มครองจริยธรรม เสนอหัวหน้าส่วนราชการและหน่วยงานที่เกี่ยวข้อง

๗) ปฏิบัติงาน สนับสนุนการปฏิบัติงานของหน่วยงานที่เกี่ยวข้อง หรือที่ได้รับมอบหมาย

๔. หน่วยงานที่รับผิดชอบ

สำนักปลัด องค์การบริหารส่วนตำบลดงเดือย

/๕. การร้องเรียนฯ...

๕. ช่องทางการร้องเรียน/แจ้งเบาะแส

๑) ร้องเรียนด้วยตนเอง หรือผ่านทางไปรษณีย์โดยทำเป็นหนังสือส่งข้อร้องเรียนได้ที่ ที่ทำการองค์การบริหารส่วนตำบลดงเดือย ๑๑๙ หมู่ที่ ๔ ตำบลดงเดือย อำเภอกงไกรลาศ จังหวัดสุโขทัย ๖๔๑๗๐

๒) ร้องเรียนผ่านเว็บไซต์ขององค์การบริหารส่วนตำบลดงเดือย

- www.dongduey.go.th (สายตรงนายก)

๓) ร้องเรียนผ่านทางสื่อสังคมออนไลน์ขององค์การบริหารส่วนตำบลดงเดือย

- Facebook ชื่อ : “องค์การบริหารส่วนตำบลดงเดือย”

๔) ร้องเรียนผ่านศูนย์ดำรงธรรมองค์การบริหารส่วนตำบลดงเดือย

๕) ร้องเรียนผ่านศูนย์รับเรื่องราวร้องทุกข์องค์การบริหารส่วนตำบลดงเดือย

๖. หลักเกณฑ์วิธีการในการแจ้งเรื่องร้องเรียน/เบาะแสด้านการทุจริตและประพฤติมิชอบ

๑) เรื่องที่จะนำมาร้องเรียนต้องเป็นเรื่องที่ผู้ร้องเรียนได้รับความเดือดร้อนหรือเสียหายอันเนื่องมาจากเจ้าหน้าที่ขององค์การบริหารส่วนตำบลดงเดือย ได้กระทำการอย่างใดอย่างหนึ่งในเรื่องดังต่อไปนี้

(๑) กระทำการทุจริตต่อหน้าที่ราชการ

(๒) กระทำความผิดต่อตำแหน่งหน้าที่ราชการ

(๓) ละเลยหน้าที่ตามที่กฎหมายกำหนดให้ต้องปฏิบัติ

(๔) ปฏิบัติหน้าที่ล่าช้าเกินสมควร

(๕) กระทำการนอกเหนืออำนาจหน้าที่หรือขัดหรือไม่ถูกต้องตามกฎหมาย

๒) เรื่องที่ร้องเรียนต้องเป็นเรื่องจริงและมีมูล มิใช่ลักษณะกระแสข่าวที่สร้างความเสียหายแก่เจ้าหน้าที่ขององค์การบริหารส่วนตำบลดงเดือย ที่ขาดหลักฐานแวดล้อมที่ปรากฏชัดแจ้ง ตลอดจนขาดพยานบุคคลแน่นอน

๗. การร้องเรียน/แจ้งเบาะแสด้านการทุจริตและประพฤติมิชอบ ต้องระบุข้อมูลต่อไปนี้

๑) ชื่อและที่อยู่ของผู้ร้องเรียน พร้อมหมายเลขโทรศัพท์หรืออีเมล์ที่ติดต่อกลับ

๒) ชื่อหน่วยงาน หรือเจ้าหน้าที่ที่เกี่ยวข้องเป็นเหตุแห่งการร้องเรียน

๓) การกระทำทั้งหลายที่เป็นสาเหตุการร้องเรียน พร้อมทั้งข้อเท็จจริงหรือพฤติการณ์ตามสมควรเกี่ยวกับการกระทำดังกล่าว หรือแจ้งช่องทาง เบาะแสการทุจริตของเจ้าหน้าที่อย่างชัดเจนเพื่อดำเนินการสืบสวน/สอบสวน

๔) คำขอของผู้ร้องเรียน

๕) ลายมือชื่อของผู้ร้องเรียน

๖) ระบุวัน เดือน ปี

๗) ระบุพยานเอกสาร พยานวัตถุ พร้อมพยานบุคคล (ถ้ามี)

<u>หมายเหตุ</u> : เรื่องร้องเรียนที่อาจไม่พิจารณา

๑) ข้อร้องเรียนที่มิได้ทำเป็นหนังสือ

๒) ข้อร้องเรียนที่ไม่ระบุพยาน หรือหลักฐานที่เพียงพอ

๓) ข้อร้องเรียนที่ไม่มีรายงานตามข้อ ๒)

/๘. กฎหมายฯ...

๘. กฎหมายที่เกี่ยวข้อง

๑) พระราชบัญญัติสภาตำบลและองค์การบริหารส่วนตำบล พ.ศ. ๒๕๓๗ และที่แก้ไขเพิ่มเติมจนถึงปัจจุบัน

๙. แผนผังกระบวนการจัดการเรื่องร้องเรียน /ร้องทุกข์

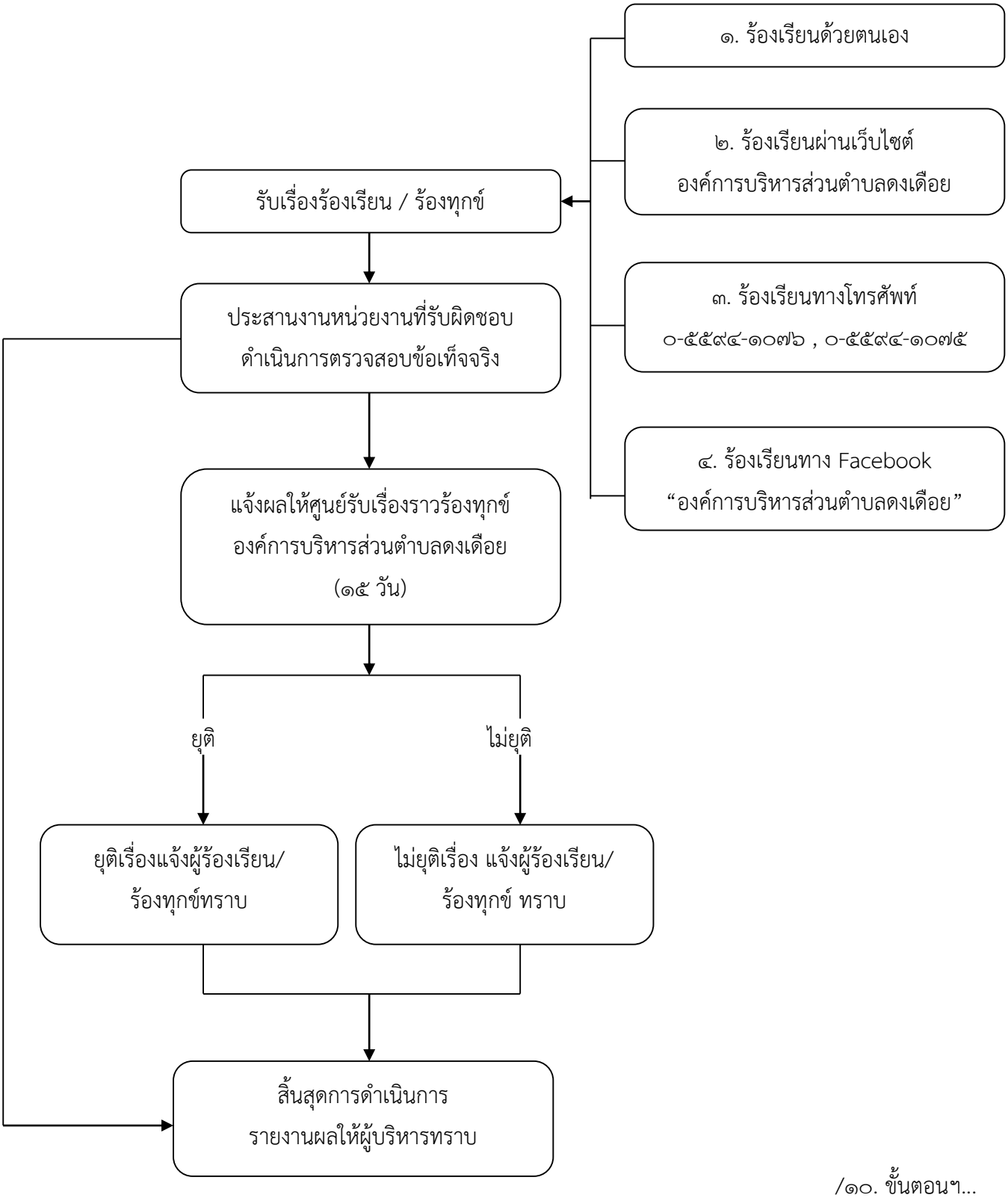

/๑๐. ขั้นตอนฯ...

๑๐. ขั้นตอนการปฏิบัติงาน

- การแต่งตั้งผู้รับผิดชอบจัดการข้อร้องเรียนการทุจริตประพฤติมิชอบ

๑. จัดตั้งศูนย์ / จุดรับข้อร้องเรียนการทุจริต

๒. จัดทำคำสั่งแต่งตั้งเจ้าหน้าที่ประจำศูนย์

๓. แจ้งผู้รับผิดชอบตามคำสั่งองค์การบริหารส่วนตำบลดงเดือย เพื่อความสะดวกในการประสานงาน

- ขั้นตอนการปฏิบัติ

๑. เจ้าหน้าที่รับเรื่องร้องเรียนการทุจริตและประพฤติมิชอบของเจ้าหน้าที่จากช่องทางการร้องเรียน ๕ ช่องทาง

๒. เจ้าหน้าที่วิเคราะห์เนื้อหาเรื่องร้องเรียนการทุจริตและประพฤติมิชอบของเจ้าหน้าที่ สรุปความเห็นเสนอผู้บังคับบัญชาตามลำดับ

๓. เจ้าหน้าที่ส่งเรื่องให้หน่วยงานที่เกี่ยวข้องดำเนินการ/ตอบข้อซักถาม ชี้แจงข้อเท็จจริง

๔. เจ้าหน้าที่แจ้งผู้ร้องเรียนเพื่อทราบเบื้องต้นภายใน ๑๕ วัน

๕. เจ้าหน้าที่รับรายงานและติดตามความก้าวหน้าผลการดำเนินงานจากหน่วยงานที่เกี่ยวข้อง

๖. เจ้าหน้าที่เก็บข้อมูลในระบบสารบรรณ เพื่อการประมวลผล และสรุปวิเคราะห์เสนอผู้บริหาร

- การรับและตรวจสอบข้อร้องเรียน/ร้องทุกข์ จากช่องทางต่าง ๆ

ดำเนินการรับและติดตามตรวจสอบข้อร้องเรียน/ร้องทุกข์ ที่เข้ามายังหน่วยงานจากช่องทางต่างๆ โดยมีข้อปฏิบัติตามที่กำหนด ดังนี้

ช่องทาง	ความถี่ในการตรวจสอบช่องทาง	ระยะเวลาดำเนินการรับข้อร้องเรียน/ร้องทุกข์เพื่อประสานหาทางแก้ไขปัญหา	หมายเหตุ
ร้องเรียนด้วยตนเอง	ทุกครั้งที่มีการร้องเรียน	ภายใน ๑๕ วันทำการ	
ร้องเรียนผ่านเว็บไซต์	ทุกวัน	ภายใน ๑๕ วันทำการ	
ร้องเรียนทางโทรศัพท์	ทุกวัน	ภายใน ๑๕ วันทำการ	
ร้องเรียนทาง Facebook	ทุกวัน	ภายใน ๑๕ วันทำการ	
ร้องเรียนผ่านตู้ไปรษณีย์	ทุกวัน	ภายใน ๑๕ วันทำการ	

๑๑. การบันทึกข้อร้องเรียน

๑. กรอกแบบฟอร์มบันทึกข้อร้องเรียน / ร้องทุกข์ โดยมีรายละเอียด ชื่อ-สกุล , ที่อยู่ , หมายเลขโทรศัพท์ที่สามารถติดต่อได้ , เรื่องร้องเรียน/ร้องทุกข์ และสถานที่เกิดเหตุ

๒. ทุกช่องทางที่มีการร้องเรียน เจ้าหน้าที่ต้องบันทึกข้อร้องเรียน / ร้องทุกข์ ลงสมุดบันทึกข้อร้องเรียน / ร้องทุกข์

/๑๒. การประสานฯ...

๑๒. การประสานหน่วยงานเพื่อแก้ปัญหาข้อร้องเรียน / ร้องทุกข์ และการแจ้งผู้ร้องเรียน / ร้องทุกข์ทราบ

๑. กรณีเป็นการขอข้อมูลข่าวสาร ประสานหน่วยงานผู้ครอบครองเอกสาร เจ้าหน้าที่ที่เกี่ยวข้อง เพื่อให้ข้อมูลแก่ผู้ร้องขอได้ทันที

๒. ข้อร้องเรียน / ร้องทุกข์ ที่เป็นการร้องเรียนเกี่ยวกับคุณภาพการให้บริการของหน่วยงาน เช่น ไฟฟ้าสาธารณะดับ , การจัดการขยะมูลฝอย , ตัดต้นไม้ , กลิ่นเหม็นรบกวน เป็นต้น จัดทำบันทึกข้อความเสนอไปยังผู้บริหารเพื่อสั่งการหน่วยงานที่เกี่ยวข้อง โดยเบื้องต้นอาจประสานด้วยวาจาหรือโทรศัพท์แจ้งไปยังหน่วยงานที่เกี่ยวข้อง

๓. ข้อร้องเรียน / ร้องทุกข์ ที่เป็นการร้องเรียนเกี่ยวกับเจ้าหน้าที่ , การประพฤติมิชอบ , ไม่บริการประชาชนของพนักงาน ลูกจ้าง พนักงานจ้าง ขององค์การบริหารส่วนตำบลดงเดือย ให้ดำเนินการประสานหน่วยงานที่เกี่ยวข้อง เพื่อให้เกิดความรวดเร็วและถูกต้องในการแก้ไขปัญหาต่อไป

๔. ข้อร้องเรียน / ร้องทุกข์ ที่ไม่อยู่ในความรับผิดชอบขององค์การบริหารส่วนตำบลดงเดือย ให้ดำเนินการประสานหน่วยงานภายนอกที่เกี่ยวข้อง เพื่อให้เกิดความรวดเร็วและถูกต้องในการแก้ไขปัญหาต่อไป

๕. ข้อร้องเรียนที่ส่งผลกระทบต่อหน่วยงาน เช่น กรณีผู้ร้องเรียนทำหนังสือร้องเรียนความไม่โปร่งใสในการจัดซื้อจัดจ้าง ให้เจ้าหน้าที่จัดทำบันทึกข้อความเพื่อเสนอผู้บริหารพิจารณาสั่งการไปยังหน่วยงานที่รับผิดชอบ เพื่อดำเนินการตรวจสอบและแจ้งผู้ร้องเรียนทราบต่อไป

๑๓. ติดตามการแก้ไขข้อร้องเรียน

ให้หน่วยงานที่เกี่ยวข้องรายงานผลการดำเนินการให้ทราบภายใน ๗ วันทำการ เพื่อเจ้าหน้าที่ จะได้แจ้งให้ผู้ร้องเรียนทราบต่อไป

๑๔. การรายงานผลการดำเนินการให้ผู้บริหารทราบ

๑. ให้รวบรวมและรายงานสรุปผลการจัดการข้อร้องเรียน / ร้องทุกข์ ให้ผู้บริหารทราบทุกเดือน

๒. ให้รวบรวมรายงานสรุปข้อร้องเรียนหลังจากสิ้นปีงบประมาณ เพื่อนำมาวิเคราะห์การจัดการข้อร้องเรียน / ร้องทุกข์ ในภาพรวมของหน่วยงาน เพื่อใช้เป็นแนวทางในการแก้ไข ปรับปรุง พัฒนา องค์กรต่อไป

๑๕. แบบฟอร์ม

- แบบฟอร์มเกี่ยวกับการร้องทุกข์ / ร้องเรียน เป็นไปตามภาคผนวกท้ายนี้

ภาคผนวก

(แบบคำร้องเรียน๑)

แบบคำร้องทุกข์/ร้องเรียน(ด้วยตนเอง)

เขียนที่.....

วันที่.....เดือน..... พ.ศ. .....

เรื่อง .....

เรียน นายกองค์การบริหารส่วนตำบลดงเดือย

ข้าพเจ้า..... อายุ.....ปี อยู่บ้านเลขที่..... หมู่ที่.....
ตำบล..... อำเภอ..... จังหวัด..... โทรศัพท์.....
อาชีพ.....ตำแหน่ง..... .....
ถือบัตร.....เลขที่.....
ออกโดย.....วันออกบัตร.....บัตรหมดอายุ.....

มีความประสงค์ขอร้องทุกข์ / ร้องเรียน เพื่อให้องค์การบริหารส่วนตำบลดงเดือย พิจารณาดำเนินการช่วยเหลือหรือแก้ไขปัญหาในเรื่อง.....
.....
.....
.....
.....
.....
.....
.....
.....

ทั้งนี้ ข้าพเจ้าขอรับรองว่าคำร้องทุกข์ / ร้องเรียนตามข้างต้นเป็นจริง และยินดีรับผิดชอบทั้งทางแพ่งและทางอาญาหากจะพึงมี

โดยข้าพเจ้าขอส่งเอกสารหลักฐานประกอบการร้องทุกข์ / ร้องเรียน (ถ้ามี) ได้แก่

๑) ..... จำนวน.....ชุด
๒) ..... จำนวน.....ชุด
๓) ..... จำนวน.....ชุด
๔) ..... จำนวน.....ชุด

จึงเรียนมาเพื่อโปรดพิจารณาดำเนินการต่อไป

ขอแสดงความนับถือ

(ลงชื่อ) .....

(.....)

ผู้ร้องทุกข์/ร้องเรียน

(แบบคำร้องเรียน.๒)

แบบคำร้องทุกข์/ร้องเรียน(โทรศัพท์)

เขียนที่.....

วันที่.....เดือน..... พ.ศ. .....

เรื่อง .....

เรียน นายกองค์การบริหารส่วนตำบลดงเดือย

ข้าพเจ้า..... อายุ.....ปี อยู่บ้านเลขที่..... หมู่ที่.....
ตำบล..... อำเภอ..... จังหวัด..... โทรศัพท์.....
อาชีพ.....ตำแหน่ง..... .....
ถือบัตร.....เลขที่..... .....
ออกโดย.....วันออกบัตร.....บัตรหมดอายุ.....

มีความประสงค์ขอร้องทุกข์ / ร้องเรียน เพื่อให้องค์การบริหารส่วนตำบลดงเดือย พิจารณาดำเนินการช่วยเหลือหรือแก้ไขปัญหาในเรื่อง.....
.....
.....
.....
.....
.....
.....
.....
.....

โดยขออ้าง..... .....
.....
.....
..... เป็นพยานหลักฐานประกอบ

ทั้งนี้ ข้าพเจ้าขอรับรองว่าคำร้องทุกข์ / ร้องเรียนตามข้างต้นเป็นจริง และเจ้าหน้าที่ได้แจ้งให้ข้าพเจ้าทราบแล้วว่า หากเป็นคำร้องที่ไม่สุจริตอาจต้องรับผิดตามกฎหมายได้

(ลงชื่อ)..... เจ้าหน้าที่ผู้รับเรื่อง

(.....)

วันที่.....เดือน.....พ.ศ.....

เวลา.....

(ตอบข้อร้องเรียน ๑)

แบบแจ้งการรับเรื่องร้องทุกข์/ร้องเรียน

ที่ (เรื่องร้องเรียน) /.....

ที่ทำการองค์การบริหารส่วนตำบลดงเดือย
อำเภอกงไกรลาศ จังหวัดสุโขทัย ๖๔๑๗๐

วันที่ .....เดือน..... พ.ศ. .....

เรื่อง ตอบรับการรับเรื่องร้องทุกข์/ร้องเรียน

เรียน .....

ตามที่ท่านได้ร้องทุกข์ / ร้องเรียน มายังองค์การบริหารส่วนตำบลดงเดือยผ่านทาง ( ) หนังสือร้องเรียนทางไปรษณีย์ ( ) ด้วยตนเอง ( ) ทางโทรศัพท์ ( ) อื่นๆ ..... ลงวันที่..... เกี่ยวกับเรื่อง..... .... นั้น

องค์การบริหารส่วนตำบลดงเดือย ได้ลงทะเบียนรับเรื่องร้องทุกข์ / ร้องเรียนของท่านไว้แล้ว ตามทะเบียนรับเรื่อง เลขรับที่.....ลงวันที่.....และองค์การบริหารส่วนตำบลดงเดือย ได้พิจารณาเรื่องของท่านแล้วเห็นว่า

( ) เป็นเรื่องที่อยู่ในอำนาจหน้าที่ขององค์การบริหารส่วนตำบลดงเดือย และได้มอบหมายให้.....เป็นหน่วยตรวจสอบและดำเนินการ

( ) เป็นเรื่องที่ไม่อยู่ในอำนาจหน้าที่ขององค์การบริหารส่วนตำบลดงเดือย และได้จัดส่งเรื่องให้ .....ซึ่งเป็นหน่วยงานที่มีอำนาจหน้าที่เกี่ยวข้องดำเนินการต่อไปแล้ว ทั้งนี้ ท่านสามารถติดต่อประสานงาน หรือขอทราบผลโดยตรงกับหน่วยงานดังกล่าวได้อีกทางหนึ่ง

( ) เป็นเรื่องที่มีกฎหมายบัญญัติขั้นตอนและวิธีการปฏิบัติไว้เป็นการเฉพาะแล้ว ตามกฎหมาย ..... จึง ขอให้ท่านดำเนินการตามขั้นตอนและวิธีการที่กฎหมายนั้นบัญญัติไว้ต่อไป

จึงแจ้งมาเพื่อทราบ

ขอแสดงความนับถือ

(ลงชื่อ).....

(.....)

สำนักปลัด อบต.ดงเดือย
โทร. ๐-๕๕๙๔-๑๐๗๖-๑๖
โทรสาร ๐-๕๕๙๔-๑๐๗๖

"ยึดมั่นธรรมาภิบาล บริการเพื่อประชาชน"

(ตอบข้อร้องเรียน ๒)

แบบแจ้งผลการดำเนินการต่อเรื่องร้องทุกข์/ร้องเรียน

ที่ (เรื่องร้องเรียน) /.....

ที่ทำการองค์การบริหารส่วนตำบลดงเดือย
อำเภอกงไกรลาศ จังหวัดสุโขทัย ๖๔๑๗๐

วันที่ .....เดือน..... พ.ศ. .....

เรื่อง แจ้งผลการดำเนินการต่อเรื่องร้องทุกข์/ร้องเรียน

เรียน .....

อ้างถึง หนังสือ ที่ ..... ลงวันที่.....

สิ่งที่ส่งมาด้วย ๑. ....
๒. .....
๓. .....

ตามที่องค์การบริหารส่วนตำบลดงเดือย ได้แจ้งตอบรับการรับเรื่องร้องทุกข์ / ร้องเรียนของท่าน ตามที่ท่านได้ร้องทุกข์ / ร้องเรียนไว้ ความละเอียดแจ้งแล้ว นั้น

องค์การบริหารส่วนตำบลดงเดือย ได้รับแจ้งผลการดำเนินการจากส่วนราชการ / หน่วยงานที่เกี่ยวข้องตามประเด็นที่ท่านได้ร้องทุกข์ / ร้องเรียนแล้ว ปรากฏข้อเท็จจริงโดยสรุปว่า.....
.....
.....
.....
ดังมีรายละเอียดปรากฏตามสิ่งที่ส่งมาพร้อมนี้

ทั้งนี้ หากท่านไม่เห็นด้วยประการใด ขอให้แจ้งคัดค้านพร้อมพยานหลักฐานประกอบด้วย

จึงแจ้งมาเพื่อทราบ

ขอแสดงความนับถือ

(ลงชื่อ).....
(.....)

สำนักปลัด อบต.ดงเดือย
โทร. ๐-๕๕๙๔-๑๐๗๖-๑๖
โทรสาร ๐-๕๕๙๔-๑๐๗๖

"ยึดมั่นธรรมาภิบาล บริการเพื่อประชาชน"