

คู่มือ



ประกาศองค์การบริหารส่วนตำบลมะตูม
เรื่อง ประกาศราคากลางงานโครงการจัดตั้งศูนย์พัฒนาคุณภาพชีวิตและส่งเสริมอาชีพผู้สูงอายุ
(ศพอส.) ๒๕๖๔ (ปรับปรุงศูนย์พัฒนาคุณภาพชีวิตและส่งเสริมอาชีพผู้สูงอายุ ปี ๒๕๖๔)

องค์การบริหารส่วนตำบลมะตูม จึงขอประกาศราคากลางโครงการจัดตั้งศูนย์พัฒนาคุณภาพชีวิตและส่งเสริมอาชีพผู้สูงอายุ (ศพอส.) ๒๕๖๔ (ปรับปรุงศูนย์พัฒนาคุณภาพชีวิตและส่งเสริมอาชีพผู้สูงอายุ ปี ๒๕๖๔) วงเงินงบประมาณจัดสรร ๘๖๘,๒๐๐.๐๐ บาท (แปดแสนหกหมื่นแปดพันสองร้อยบาทถ้วน) ราคากลางค่าก่อสร้าง เป็นเงิน ๘๖๙,๐๑๕.๔๙ บาท (แปดแสนหกหมื่นเก้าพันสิบห้าบาทสี่สิบเก้าสตางค์) รายละเอียดตามตารางแสดงวงเงินงบประมาณที่ได้รับจัดสรรและราคากลางในงานจ้างก่อสร้าง

จึงประกาศมาเพื่อทราบโดยทั่วกัน

ประกาศ ณ วันที่ ๒๔ มิถุนายน พ.ศ. ๒๕๖๔

(นายทองย้อย ตรงต่อกิจ)

นายกองค์การบริหารส่วนตำบลมะตูม

ร่าง
พิมพ์
๒๕๖๔

ตารางแสดงวงเงินงบประมาณที่ได้รับจัดสรรและราคากลางในงานจ้างก่อสร้าง

๑.	ชื่อโครงการ จัดตั้งศูนย์พัฒนาคุณภาพชีวิตและส่งเสริมอาชีพผู้สูงอายุ (ศพอส.) ๒๕๖๔ (ปรับปรุงศูนย์พัฒนาคุณภาพชีวิตและส่งเสริมอาชีพผู้สูงอายุ ปี ๒๕๖๔)	
๒.	หน่วยงานเจ้าของโครงการ องค์การบริหารส่วนตำบลมะเดื่อ อำเภอยางชุมน้อย จังหวัดศรีสะเกษ	
๓.	วงเงินงบประมาณที่ได้รับจัดสรร ๘๖๘,๒๐๐.๐๐ บาท	
๔.	ลักษณะงานโดยสังเขป ปรับปรุงอาคารที่ทำการองค์การบริหารส่วนตำบลมะเดื่อ หลังเก่า (อาคารอเนกประสงค์ หมู่ที่ ๒ เดิม) จำนวน ๑ โครงการ	
๕.	ราคากลางคำนวณ ณ วันที่ ๒๒ มิถุนายน ๒๕๖๔ ได้รับอนุมัติราคากลางเมื่อวันที่ ๒๕ มิถุนายน ๒๕๖๔ เป็นเงิน ๘๖๘,๐๑๕.๔๕ บาท	
๖.	บัญชีประมาณการราคากลาง ๖.๑ แบบสรุปราคากลางงานก่อสร้าง ๖.๒ รายละเอียดคำนวณต้นทุน	
๗.	รายชื่อคณะกรรมการกำหนดราคากลาง	
	๗.๑ นายชัยวัฒน์ อิมวิทค ปลัดองค์การบริหารส่วนตำบล	ประธานกรรมการ
	๗.๒ นายสมพงษ์ เป้านา ผู้อำนวยการกองช่าง	กรรมการ
	๗.๓ นายเสถียร ศรีประมวล นายช่างโยธาชำนาญงาน	กรรมการ

(ลงชื่อ)..... ปลัดองค์การบริหารส่วนตำบล ประธานกรรมการ

(นายชัยวัฒน์ อิมวิทค)

(ลงชื่อ)..... ผู้อำนวยการกองช่าง กรรมการ

(นายสมพงษ์ เป้านา)

(ลงชื่อ)..... นายช่างโยธาชำนาญงาน กรรมการ

(นายเสถียร ศรีประมวล)

สรุปผลการประมาณราคากลางค่าก่อสร้าง

แบบ ปร.5

หน้า 1/1

ส่วนราชการ กองช่าง องค์การบริหารส่วนตำบลมะตูม

ประเภท โครงการ จัดตั้งศูนย์พัฒนาคุณภาพชีวิตและส่งเสริมอาชีพผู้สูงอายุ (ศอพส.) ปี2564 (ปรับปรุงศูนย์พัฒนาคุณภาพชีวิตและส่งเสริมอาชีพผู้สูงอายุ ปี2564)

เจ้าของ องค์การบริหารส่วนตำบลมะตูม อำเภอพรหมพิราม จังหวัดพิษณุโลก

สถานที่ก่อสร้าง หมู่ที่ 2 บ้านท่าไชย ตำบลมะตูม อำเภอพรหมพิราม จังหวัดพิษณุโลก

ประมาณราคาตามแบบ ปร.4 จำนวน 5 แผ่น

ประมาณราคาเมื่อวันที่ 22 มิถุนายน 2564

ลำดับที่	รายการ	ค่าวัสดุและ ค่าแรงงานรวม เป็นเงิน (บาท)	FACTOR F	ค่าก่อสร้าง ทั้งหมดรวมเป็น เงิน (บาท)	หมายเหตุ
1	ประเภทงานอาคาร				เงินไข
	1 ปรับปรุงอาคารฯ	666,780.86	1.3033	869,015.49	เงินล่วงหน้าจ่าย 0.00 % เงินประกันผลงานหัก 0.00 % ตอกเบี้ยเงินกู้ 5.00 % ค่าภาษีมูลค่าเพิ่ม 7.00%
สรุป	รวมค่าก่อสร้างเป็นเงินทั้งสิ้น			869,015.49	
	ตัวอักษร				แปดแสนหกหมื่นเก้าพันสิบห้าบาทสี่สิบเก้าสตางค์
ระยะเวลาดำเนินการ 90 วัน					

คณะกรรมการกำหนดราคากลาง

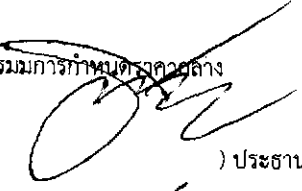
() ประธานกรรมการกำหนดราคากลาง นายชัยวัฒน์ จิมวิหค ปลัดองค์การบริหารส่วนตำบลมะตูม

() กรรมการกำหนดราคากลาง นายสมพงษ์ เป้าเนา ผู้อำนวยการกองช่าง

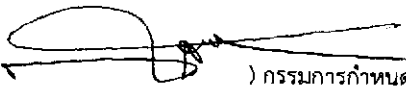
() กรรมการกำหนดราคากลาง นายเสถียร ศรีประมวล นายช่างโยธาชำนาญงาน

ประมาณราคาค่าก่อสร้าง โครงการ จัดตั้งศูนย์พัฒนาคุณภาพชีวิตและส่งเสริมอาชีพผู้สูงอายุ (อพ.ส.) ปี 2564 (ปรับปรุงศูนย์พัฒนาคุณภาพชีวิตและส่งเสริมอาชีพผู้สูงอายุ ปี 2564)

สถานที่ก่อสร้าง หมู่ที่ 2 บ้านท่าไชย ตำบลมะขาม อำเภอพรหมพิราม จังหวัดพิษณุโลก

ฝ่ายประมาณราคา กองช่าง องค์การบริหารส่วนตำบลมะขาม

ประมาณการโดย คณะกรรมการกำหนดราคากลาง

เมื่อวันที่ 22 มิถุนายน 2564

ลำดับที่	รายการ	จำนวน	หน่วย	ค่าวัสดุ		ค่าแรง		ค่าวัสดุและค่าแรงงาน	หมายเหตุ
				ราคาต่อหน่วย	เป็นเงิน	ราคาต่อหน่วย	เป็นเงิน		
1	ค่าเรือขนอาคารและสิ่งปลูกสร้างต่างๆ								
1.1	งานเรือขนโครงหลังคาเหล็ก	350.00	ตร.ม.	-	-	50.00	17,500.00	17,500.00	เรือขนกอง
1.2	งานเรือขนวัสดุผนังหลังคา (ลอนคู่)	376.00	ตร.ม.	-	-	20.00	7,520.00	7,520.00	เรือขนกอง
1.3	งานเรือขนฝ้ากระเบื้องแผ่นเรียบ	77.00	ตร.ม.	-	-	25.00	1,925.00	1,925.00	เรือขนกอง
1.4	งานเรือขนฝ้าโครงเคร่าที่บาร์	242.00	ตร.ม.	-	-	20.00	4,840.00	4,840.00	เรือขนกอง
1.5	งานเรือขนผนังก่ออิฐฉาบปูนหนาครึ่งแผ่น	117.00	ตร.ม.	-	-	40.00	4,680.00	4,680.00	เรือขนไป
1.6	งานเรือขนพื้น คลส. วางบนดิน ทน 0.10 - 0.15 ม.	38.00	ตร.ม.	-	-	70.00	2,660.00	2,660.00	เรือขนไป
1.7	งานเรือขนพื้นกระเบื้องเคลือบเซรามิค	12.00	ตร.ม.	-	-	50.00	600.00	600.00	เรือขนไป
1.8	งานเรือขนประตูพร้อมวงกบ 1 บาน (บานเปิดเดี่ยว)	7.00	ชุด	-	-	50.00	350.00	350.00	เรือขนกอง
1.9	งานเรือขนชุดประตูอลูมิเนียมพร้อมกระจก	8.00	ตร.ม.	-	-	100.00	800.00	800.00	เรือขนกอง
1.10	งานเรือขนสุขภัณฑ์ (โถส้วม ช่างล้างหน้า)	5.00	ชุด	-	-	100.00	500.00	500.00	เรือขนกอง
1.11	งานเรือขนโคมไฟพร้อมสายไฟ	15.00	ชุด	-	-	30.00	450.00	450.00	เรือขนกอง
2	งานโครงสร้าง คลส.								
2.1	คอมกรีตโครงสร้าง 240 Ksc.	9.00	ลบ.ม.	1,659.00	14,931.00	391.00	3,519.00	18,450.00	
2.2	คอมกรีตขยาย	0.36	ลบ.ม.	1,580.00	568.80	391.00	140.76	709.56	
	รวมยอดยกไป				15,499.80		45,484.76	60,984.56	

(ลงชื่อ).....ประธานกรรมการฯ

(ลงชื่อ).....กรรมการฯ

(ลงชื่อ)..... กรรมการฯ

(นายชัยวัฒน์ อิมวิทค)

(นายสมพงษ์ เป้าาน)

(นายเสถียร ศรีประมวศ)

ปลัดองค์การบริหารส่วนตำบลมะขาม

ผู้อำนวยการกองช่าง

นายกช่างโยธา

ประมาณราคาค่าก่อสร้าง โครงการ จัดตั้งศูนย์พัฒนาคุณภาพชีวิตและส่งเสริมอาชีพผู้สูงอายุ (อพท.) ปี 2564 (ปรับปรุงศูนย์พัฒนาคุณภาพชีวิตและส่งเสริมอาชีพผู้สูงอายุ ปี 2564)

สถานที่ก่อสร้าง หมู่ที่ 2 บ้านท่าไชย ตำบลมะตูม อำเภอมหาราช จังหวัด ชัยนาท

จังหวัด ชัยนาท

ฝ่ายประมาณราคา กองช่าง องค์การบริหารส่วนตำบลมะตูม

ประมาณการโดย คณะกรรมการกำหนดราคากลาง

เมื่อวันที่ 22 มิถุนายน 2564

ลำดับที่	รายการ	จำนวน	หน่วย	ค่าวัสดุ		ค่าแรง		ค่าวัสดุและค่าแรงงาน	หมายเหตุ
				ราคาต่อหน่วย	เป็นเงิน	ราคาต่อหน่วย	เป็นเงิน		
	รวมยอดยกมา				15,499.80			60,984.56	
2.3	ทรายพวย	2.16	ลบ.ม.	250.00	540.00	99.00		753.84	
2.4	เหล็ก RB 6 มม.	159.00	กก.	23.64	3,758.76	4.10		4,410.66	
2.5	เหล็ก OB 12 มม.	339.00	กก.	24.57	8,329.23	3.30		9,447.93	
2.6	ลวดผูกเหล็ก	13.00	กก.	42.99	558.87	-		558.87	
2.7	ไม้แบบ	37.00	ตร.ม.	560.00	20,720.00	115.00		24,975.00	
2.8	ดินซุด	8.00	ลบ.ม.	-	-	99.00		792.00	
3	งานโครงสร้างเหล็กรูปพรรณ								
3.1	เหล็กกล่อง ขนาด 100x50 มม. 2.3 มม.	41.00	ท่อน	678.00	27,798.00	308.00		40,426.00	
3.2	เหล็กกล่อง ขนาด 75x38 มม.หนา 2.3 มม.	29.00	ท่อน	502.00	14,558.00	228.00		21,170.00	
3.3	เหล็กกล่อง ขนาด 38x38 มม. หนา 2.3 มม.	81.00	ท่อน	326.00	26,406.00	148.00		38,394.00	
3.4	เหล็กรูปตัวซี ขนาด 75x45x15 มม. หนา 2.3 มม.	70.00	ท่อน	429.00	30,030.00	195.00		43,680.00	
3.5	สียเหล็กกันสนิม	58.00	ตร.ม.	52.00	3,016.00	35.00		5,046.00	
	รวมยอดยกไป				151,214.66			250,638.86	

(ลงชื่อ).....ประธานกรรมการฯ
(นายชัยวัฒน์ จิมวิท)

ปลัดองค์การบริหารส่วนตำบลมะตูม

(ลงชื่อ).....กรรมการฯ
(นายสมพงษ์ เป้า)

ผู้อำนวยการกองช่าง

(ลงชื่อ).....กรรมการฯ
(นายเดวิด ศรีประมวล)

นายช่างโยธา

ประมาณราคาค่าก่อสร้าง โครงการ จัดตั้งศูนย์พัฒนาคุณภาพชีวิตและส่งเสริมอาชีพผู้สูงอายุ (ศพช.) ปี 2564 (ปรับปรุงศูนย์พัฒนาคุณภาพชีวิตและส่งเสริมอาชีพผู้สูงอายุ ปี 2564)

สถานที่ก่อสร้าง หมู่ที่ 2 บ้านท่าไร่ ตำบลมะขาม อำเภอพรหมพิราม จังหวัดพิษณุโลก

ฝ่ายประมาณราคา กองช่าง องค์การบริหารส่วนตำบลมะขาม

ประมาณการโดย คณะกรรมการกำหนดราคากลาง เมื่อวันที่ 22 มิถุนายน 2564

ลำดับที่	รายการ	จำนวน	หน่วย	ค่าวัสดุ		ค่าแรง		ค่าวัสดุและค่าแรงงาน	หมายเหตุ
				ราคาต่อหน่วย	เป็นเงิน	ราคาต่อหน่วย	เป็นเงิน		
4	งานสถาปัตยกรรม				151,214.66			250,638.86	หลังคาสี่หน้าฉาก
	รวมยอดยกมา								pe พน 5 มม
4.1	หลังคาเหล็กกรอบ หน้า 0.30 มม. พร้อมงานกับความร้อน	386.00	ตร.ม.	185.00	71,410.00	70.00	27,020.00	98,430.00	
4.2	ครอบข้างหลังคากรอบ (Gable Flaching)	25.50	ม.	95.00	2,422.50			2,422.50	
4.3	ครอบมุม (Couner covering)	16.00	ม.	95.00	1,520.00	30.00	480.00	2,000.00	
4.4	เชิงชาย + ทับเชิงชายไม้สำเร็จรูป	72.50	ม.	105.00	7,612.50	40.00	2,900.00	10,512.50	
4.5	แผ่นกั้นระบายนอกอากาศเหล็กกรัดลอน type-300 พร้อมอุปกรณ์ติดตั้ง	21.00	ตร.ม.	300.00	6,300.00	40.00	840.00	7,140.00	
4.6	แผ่นบานเกร็ด top cover	20.00	ม.	85.00	1,700.00			1,700.00	
4.7	ตะแกรงเหล็กฉีก type xs-31	21.00	ตร.ม.	191.00	4,011.00	40.00	840.00	4,851.00	
4.8	ผ้าไม้สำเร็จรูป กว้าง 0.15 ม.หนา 8 มม. ดีไซน์เกร็ด	18.50	ตร.ม.	219.00	4,051.50	69.00	1,276.50	5,328.00	
4.9	ฝักมะขามแผ่นเรียบไฟเบอร์ซีเมนต์ หน้า 6 มม. โครงทราเวอร์ล่าสังกะสี	164.00	ตร.ม.	190.00	31,160.00	75.00	12,300.00	43,460.00	
4.10	ฝ้าฉาบเรียบพร้อมโครงคานไม้เนื้ออ่อนหน้า 9 มม.โครงเหล็กกับสังกะสี	207.00	ตร.ม.	186.00	38,502.00	75.00	15,525.00	54,027.00	
4.11	ฉนวนกันความร้อนชนิดวางบนฝ้าเพดาน หน้า 7.5 ซม.	207.00	ตร.ม.	145.00	30,015.00	10.00	2,070.00	32,085.00	
4.12	งานก่อสร้างอิฐมวลอุดูครั้งแผ่น	32.00	ตร.ม.	196.00	6,272.00	89.00	2,848.00	9,120.00	
4.13	ฉาบปูนผนัง	64.00	ตร.ม.	55.00	3,520.00	82.00	5,248.00	8,768.00	
	รวมยอดยกไป				359,711.16		170,771.70	530,482.86	

(ลงชื่อ).....ประธานกรรมการ
(นายชัยวัฒน์ ธิมิวิหค)
ปลัดองค์การบริหารส่วนตำบลมะขาม

(ลงชื่อ).....กรรมการ
(นายสมพงษ์ เป้านา)
ผู้อำนวยการกองช่าง

(ลงชื่อ).....กรรมการ
(นายเสกขิร ศรีประมาต)
นายช่างโยธา

ประมาณราคาก่อสร้าง โครงการ จัดตั้งศูนย์พัฒนาคุณภาพชีวิตและส่งเสริมอาชีพผู้สูงอายุ (ศพส.) ปี2564 (ปรับปรุงศูนย์พัฒนาคุณภาพชีวิตและส่งเสริมอาชีพผู้สูงอายุ ปี2564)

สถานที่ก่อสร้าง หมู่ที่ 2 บ้านท่าไชย ตำบลหนองน้ำร้อน อำเภอนครหลวง จังหวัด พิจิตร

ฝ่ายประมาณราคา กองช่าง องค์การบริหารส่วนตำบลหนองน้ำร้อน

ประมาณการโดย คณะกรรมการกำหนดราคากลาง

เมื่อวันที่ 22 มิถุนายน 2564

ลำดับที่	รายการ	จำนวน	หน่วย	ค่าวัสดุ		ค่าแรง		ค่าวัสดุและค่าแรงงาน	หมายเหตุ
				ราคาต่อหน่วย	เป็นเงิน	ราคาต่อหน่วย	เป็นเงิน		
	รวมยอดยกมา				359,711.16		170,771.70	530,482.86	
5	งานประตูดูหน้าต่าง	4.00	ชุด	15,000.00				60,000.00	วัสดุ+ค่าแรง
5.1	หน้าต่าง น.1 + เหล็กดัดกันมีย								
6	งานทาสี								
6.1	สีน้ำพลาสติกภายนอก	75.00	ตร.ม.	56.00	4,200.00	34.00	2,550.00	6,750.00	
6.2	สีน้ำพลาสติกภายใน	136.00	ตร.ม.	49.00	6,664.00	30.00	4,080.00	10,744.00	
7	งานระบบไฟฟ้า								
7.1	ตู้โหลดเซ็นเตอร์ 3 เฟส ขนาดไม่น้อยกว่า 12 ช่อง พร้อมอุปกรณ์	1.00	ตู้	4,417.00	4,417.00			4,417.00	
7.2	สายไฟฟ้า VAF ขนาด 2x2.5/1.5 sq.mm.	2.00	ม้วน	950.00	1,900.00			1,900.00	(50 ม/ม้วน)
7.3	สายไฟฟ้า VAF ขนาด 2x4/2.5 sq.mm.	2.00	ม้วน	2,069.00	4,138.00			4,138.00	(50 ม/ม้วน)
7.4	สายไฟฟ้า VAF ขนาด 2x1.5 sq.mm.	2.00	ม้วน	1,205.00	2,410.00			2,410.00	(100 ม/ม้วน)
7.5	สายไฟฟ้า THW ขนาด 1x16 sq.mm.	15.00	ม.	39.00	585.00			585.00	
7.6	แท่งขูทองแดง ยาว 2.40 เมตร	1.00	ชุด	204.00	204.00			204.00	
7.7	สวิตช์ พร้อมอุปกรณ์ประกอบ	35.00	ชุด	45.00	1,575.00			1,575.00	
7.8	ปลั๊ก พร้อมอุปกรณ์ประกอบ	15.00	ชุด	45.00	675.00			675.00	
	รวมยอดยกไป				446,479.16		177,401.70	623,880.86	

(ลงชื่อ).....ประธานกรรมการฯ

(ลงชื่อ).....กรรมการฯ

(ลงชื่อ).....กรรมการฯ

(นายชัยวัฒน์ ฉิมวิหค)

(นายสมพงษ์ เป้านา)

(นายเสถียร ศรีประมวล)

ปลัดองค์การบริหารส่วนตำบลหนองน้ำร้อน

ผู้อำนวยการกองช่าง

นายชัชโยธ

ประมาณราคาค่าก่อสร้าง โครงการ จัดตั้งศูนย์พัฒนาคุณภาพชีวิตและส่งเสริมอาชีพผู้สูงอายุ ปี2564 (ปรับปรุงศูนย์พัฒนาคุณภาพชีวิตและส่งเสริมอาชีพผู้สูงอายุ ปี2564)
 สถานที่ก่อสร้าง หมู่ที่ 2 บ้านท่าไชย ตำบลมะเดื่อ อำเภอพรหมพิราม จังหวัดพิษณุโลก

ฝ่ายประมาณราคา กองช่าง องค์การบริหารส่วนตำบลมะเดื่อ
 ประมาณการโดย คณะกรรมการกำหนดราคากลาง เมื่อวันที่ 22 มิถุนายน 2564

ลำดับที่	รายการ	จำนวน	หน่วย	ค่าวัสดุ		ค่าแรง		ค่าวัสดุและค่าแรงงาน	หมายเหตุ
				ราคาต่อหน่วย	เป็นเงิน	ราคาต่อหน่วย	เป็นเงิน		
	รวมยอดยกมา				446,479.16		177,401.70	623,880.86	
7.9	โคมตะแกรงแบบฝังสะท้อนแสง ขนาด 2x36w (LED T-8 2x18w)	24.00	ชุด	1,200.00	28,800.00			28,800.00	ขนาด 0.6x1.20
7.10	โคมตะแกรงแบบฝังสะท้อนแสง ขนาด 1x36w (LED T-8 1x18w)	11.00	ชุด	600.00	6,600.00			6,600.00	ขนาด 0.3x1.20
7.11	อุปกรณ์ประกอบเดินสาย (ช่างติดตั้งในรางพลาสติก เทื่อผ้าร้อยท่อพีวีซี)	1.00	เบรมา	7,500.00	7,500.00			7,500.00	อุปกรณ์ + ค่าแรง
	รวมค่าวัสดุและแรงรวมทั้งหมด				489,379.16		177,401.70	666,780.86	

(ลงชื่อ).....ประธานกรรมการฯ
 (นายชัยวัฒน์ ธีรวิหค)
 ปลัดองค์การบริหารส่วนตำบลมะเดื่อ

(ลงชื่อ).....กรรมการฯ
 (นายสมพงษ์ เป้านา)
 ผู้อำนวยการกองช่าง

(ลงชื่อ).....กรรมการฯ
 (นายเสถียร ศรีประมวล)
 นายช่างโยธา

ตาราง Factor F งานก่อสร้างอาคาร



เงินล่วงหน้าจ่าย 0 % ดอกเบี้ยเงินกู้ 5 %
 เงินประกันผลงานหัก 0 % ค่าภาษีมูลค่าเพิ่ม (VAT) 7 %

ค่างาน (ทุน) ล้านบาท	ค่าใช้จ่ายในการดำเนินงานก่อสร้าง (%)				รวมในรูป Factor	ภาษี มูลค่าเพิ่ม (VAT)	Factor F
	ค่า อำนาจการ	ค่า ดอกเบี้ย	ค่า กำไร	รวม ค่าใช้จ่าย			
≤ 0.5	15.6878	0.8333	5.5000	22.0211	1.2202	1.0700	1.3056
1	15.4672	0.8333	5.5000	21.8005	1.2180	1.0700	1.3033
2	15.3236	0.8333	5.5000	21.6569	1.2166	1.0700	1.3017
5	15.0257	0.8333	5.5000	21.3590	1.2136	1.0700	1.2985
10	14.9669	0.8333	5.0000	20.8002	1.2080	1.0700	1.2926
15	11.7015	0.8333	5.0000	17.5348	1.1753	1.0700	1.2576
20	10.9900	0.8333	5.0000	16.8233	1.1682	1.0700	1.2500
25	8.9691	0.8333	4.5000	14.3024	1.1430	1.0700	1.2230
30	8.1867	0.8333	4.5000	13.5200	1.1352	1.0700	1.2147
40	8.1502	0.8333	4.5000	13.4835	1.1348	1.0700	1.2143
50	8.1389	0.8333	4.5000	13.4722	1.1347	1.0700	1.2142
60	7.7222	0.8333	4.0000	12.5555	1.1256	1.0700	1.2043
70	7.6191	0.8333	4.0000	12.4524	1.1245	1.0700	1.2032
80	7.6191	0.8333	4.0000	12.4524	1.1245	1.0700	1.2032
90	7.6108	0.8333	4.0000	12.4441	1.1244	1.0700	1.2032
100	7.6108	0.8333	4.0000	12.4441	1.1244	1.0700	1.2032
150	7.3615	0.8333	4.0000	12.1948	1.1219	1.0700	1.2005
200	7.3632	0.8333	4.0000	12.1965	1.1220	1.0700	1.2005
250	7.2751	0.8333	4.0000	12.1084	1.1211	1.0700	1.1996
300	7.1959	0.8333	3.5000	11.5292	1.1153	1.0700	1.1934
350	6.3974	0.8333	3.5000	10.7307	1.1073	1.0700	1.1848
400	6.3220	0.8333	3.5000	10.6553	1.1066	1.0700	1.1840
500	6.2743	0.8333	3.5000	10.6076	1.1061	1.0700	1.1835
> 500	5.6692	0.8333	3.5000	10.0025	1.1000	1.0700	1.1770

- หมายเหตุ
1. กรณีค่างานอยู่ระหว่างช่วงของค่างานต้นท่อนที่กำหนด ให้เทียบอัตราส่วนเพื่อหาค่า Factor F หรือใช้สูตรคำนวณ
 2. ถ้าเป็นงานเงินกู้หรือจากแหล่งอื่นซึ่งไม่ต้องชำระภาษีมูลค่าเพิ่ม ให้ใช้ Factor F ในช่อง "รวมในรูป Factor"

อัตราราคาค่าต้นทุนอาคาร

ประมาณราคาค่าก่อสร้าง โครงการ จัดตั้งศูนย์พัฒนาคุณภาพชีวิตและส่งเสริมอาชีพผู้สูงอายุ (ศพอส.) ปี2564 (ปรับปรุงศูนย์พัฒนาคุณภาพชีวิตและส่งเสริมอาชีพผู้สูงอายุ ปี2564)
สถานที่ก่อสร้าง หมู่ที่ 2 บ้านท่าไชย ตำบลละหาน อำเภอพรหมพิราม จังหวัดพิษณุโลก

ผนังก่ออิฐมวลเบา (ก่อครึ่งแผ่น)

อิฐมวลเบา ขนาด 7x16x3.5 ซม.	จำนวน	128 ก้อน	@	1 บาท/ก้อน	=	128 บาท/ตร.ม.
ปูนซีเมนต์ผสม ปูนถุง บรรจุ 50 กก./ถุง	จำนวน	16.01 กก.	@	1.96 บาท/กก.	=	31.37 บาท/ตร.ม.
น้ำยามผสมปูนก่อ	จำนวน	0.4 ลิตร	@	36 บาท/ลิตร	=	14.4 บาท/ตร.ม.
ทรายหยาบ ราคาท่าทราย	จำนวน	0.05 ลบ.ม.	@	250 บาท/ลบ.ม.	=	12.5 บาท/ตร.ม.
น้ำ	จำนวน	10 ลิตร	@	0.01 บาท/ลิตร	=	0.1 บาท/ตร.ม.
รวมผนังก่ออิฐมวลเบา (ก่อครึ่งแผ่น) พื้นที่ 1 ตร.ม.					=	196.37 บาท/ตร.ม.
ค่างานค้ำหุ่น					=	196 บาท/ตร.ม.

ฉาบปูนผิวเรียบ (หนา 1.5 ซม.)

ปูนซีเมนต์ผสม ปูนถุง บรรจุ 50 กก./ถุง	จำนวน	12.05 กก.	@	1.96 บาท/กก.	=	23.61 บาท/ตร.ม.
น้ำยามผสมปูนฉาบ	จำนวน	0.5 ลิตร	@	36 บาท/ลิตร	=	18 บาท/ตร.ม.
ทรายละเอียด ราคาท่าทราย	จำนวน	0.04 ลบ.ม.	@	350 บาท/ลบ.ม.	=	14 บาท/ตร.ม.
น้ำ	จำนวน	3 ลิตร	@	0.01 บาท/ลิตร	=	0.03 บาท/ตร.ม.
รวมฉาบปูนผิวเรียบ พื้นที่ 1 ตร.ม.					=	55.64 บาท/ตร.ม.
ค่างานค้ำหุ่น					=	55 บาท/ตร.ม.

ฝ้าไม้แผ่นสำเร็จรูป ดีไซน์เน็กซ์ ขนาด 15x300x0.8 ซม. โครงคร่าวเหล็กกล่อง ขนาด 2"x2" หนา 2.0 มม. ระยะห่าง c/c 0.50 ม.

ไม้ฝ้าไม้เบอร์ซีเมนต์ ขนาด 15x300x0.8 ซม. สีน้ำตาล	จำนวน	8.8 ม.	@	24 บาท/ม.	=	211.2 บาท/ตร.ม.
ท่อเหล็กกล่องสี่เหลี่ยมจัตุรัส หนา 2.0 มม. ขนาด 2"x2" ยาว 6 ม.	จำนวน	0 ท่อน	@	0 บาท/ท่อน	=	0 บาท/ตร.ม.
ตะปูเกลียวปลายสว่านมีปีก ยาว 28.5 มม.	จำนวน	0.05 กล่อง	@	171 บาท/กล่อง	=	8.55 บาท/ตร.ม.
รวมวัสดุฝ้าไม้สำเร็จรูปติดตั้งแล้วหางนอน คร่าวไม้เนื้อแข็ง พื้นที่ 1 ตร.ม.					=	219.75 บาท/ตร.ม.
ค่างานค้ำหุ่น					=	219 บาท/ตร.ม.

โครงสร้างเบื้องแผ่นเรียบไฟเบอร์ซีเมนต์ หนา 6 มม. โครงคร่าวเหล็กชุบสังกะสี @ 0.40x1.00 ม.

แผ่นเรียบไฟเบอร์ซีเมนต์ ขนาด 1200x2400x6 มม.	จำนวน	0.4 แผ่น	@	210 บาท/แผ่น	=	84 บาท/ตร.ม.
โครงคร่าวเหล็กชุบสังกะสี No.24 และอุปกรณ์ประกอบ	จำนวน	1 ตร.ม.	@	100 บาท/ตร.ม.	=	100 บาท/ตร.ม.
ตะปูเกลียว	จำนวน	0.11 กก.	@	59 บาท/กก.	=	6.49 บาท/ตร.ม.
รวมวัสดุทำฝ้ากระเบื้องแผ่นเรียบ หนา 6 มม. โครงคร่าวเหล็กชุบสังกะสี พื้นที่ 1 ตร.ม.					=	190.49 บาท/ตร.ม.
ค่างานค้ำหุ่น					=	190 บาท/ตร.ม.

ฝ้าเพดานยิบซีเมนต์ หนา 9 มม. ขนาด 1.20x2.40 ม. อลูมิเนียมพอยล์ โครงคร่าวเหล็กชุบสังกะสี @ 0.40x1.00 ม.

แผ่นยิบซีเมนต์ ธรรมดา มีอลูมิเนียมพอยล์ ขนาด 120x240 ซม. หนา 9 มม.	จำนวน	0.4 แผ่น	@	191 บาท/แผ่น	=	76.4 บาท/ตร.ม.
โครงคร่าวเหล็กชุบสังกะสี No.24 และอุปกรณ์ประกอบ	จำนวน	1 ตร.ม.	@	100 บาท/ตร.ม.	=	100 บาท/ตร.ม.
ตะปูเกลียว	จำนวน	0.11 กก.	@	59 บาท/กก.	=	6.49 บาท/ตร.ม.
ปูนฉาบรอยต่อหัวแฉก	จำนวน	1 ตร.ม.	@	4 บาท/ตร.ม.	=	4 บาท/ตร.ม.
รวมวัสดุทำฝ้าเพดานแผ่นยิบซีเมนต์ หนา 9 มม. อลูมิเนียมพอยล์ โครงคร่าวเหล็กชุบสังกะสี @ 0.40x1.00 ม. พื้นที่ 1 ตร.ม.					=	186.89 บาท/ตร.ม.
ค่างานค้ำหุ่น					=	186 บาท/ตร.ม.

งานทาสี สีน้ำอะคริลิก 100% ชนิดทากายนอก (ปูนใหม่) เกรดที่ 2 (ประเภททั่วไป)

สีเขียว	จำนวน	0.1 กก.	@	47 บาท/กก.	=	4.7 บาท/ตร.ม.	
สีรองพื้นปูนใหม่ ขนาด 3.785 ลิตร	ทาสี 1 เที่ยว	จำนวน	0.04 กล.	@	467 บาท/กล.	=	18.68 บาท/ตร.ม.
สีน้ำทาสีตึก ทากายนอก ชนิดด้าน ขนาด 3.785 ลิตร	ทาสี 2 เที่ยว	จำนวน	0.07 กล.	@	480 บาท/กล.	=	33.6 บาท/ตร.ม.
น้ำ	จำนวน	1 ลิตร	@	0.01 บาท/ลิตร	=	0.01 บาท/ตร.ม.	
รวมวัสดุทาสีภายนอก (ปูนใหม่) พื้นที่ 1 ตร.ม.					=	56.99 บาท/ตร.ม.	
ค่างานค้ำหุ่น					=	56 บาท/ตร.ม.	



ค้นหาสินค้า



กรุณาอย่าลืม ประดู การเมือง ภาษีทาง วัตถุประสงค์ โอนไฟ ประยุคนะฮือบ ๒๒ ๒๒๒๒ ๒๒

หมวดหมู่สินค้า โลกของของใช้ โลกในฝัน โลกของกลิ่น โลกของไอเดี่ย ติดตัวเรา

สินค้าใหม่ สินค้าใช้แล้ว สินค้าที่พบบ่อย สินค้าลดราคา

WIN กราวไหลชุดทองแดง 8ฟุต+แกล้ม

ราคาปกติ ฿200.00

แบบมีฝาปิด 1 สีทองแดงพร้อมแกล้ม ๒๒๒๒

1. ใช้น้ำยาถูพื้นที่มีส่วนผสมของแอลกอฮอล์ หรือแอลกอฮอล์ความเข้มข้น ๗๐% ผสมกับน้ำอุ่นสะอาด



฿205 / ชิ้น

*ราคาอาจแตกต่างกันในแต่ละสาขา

1

เพิ่มลงในรถเข็น

ตัวเลือกการจัดส่ง

จัดส่งฟรี / เมืองพิเศษ ฿๑๕.๐๐๐

รับสินค้าที่สาขา

เลือกให้พร้อมรับ (30 นาที) **฿**

มีสินค้าจำนวน 12 รายการ

สาขาสาขาสาขา

จัดส่งมาตรฐาน (2-3 วันทำการ) **฿**

สินค้าที่คล้ายกัน

ดูทั้งหมด +



ค้นหาสินค้า

แจ้งชำระเงิน เข้าสู่ระบบ

หมวดหมู่สินค้า สินค้าใหม่ สินค้าที่พบบ่อย VAX จำนวน 1 ชิ้นในรถเข็น

ตราสาร / เครื่องใช้ / เครื่องใช้ / เครื่องใช้ / เครื่องใช้ / เครื่องใช้



อะครีลิกปิวง วอลล์พัตตี BOSNY รุ่น B219 ขนาด 5 กก. สีขาว

ใช้เพื่ออุดรอยร้าว, สกัดสิ่งสกปรกและเชื้อรา, ระบาย, ทุบ, ใช้ได้ทั้งภายในและภายนอก

รหัสสินค้า: ๑๐๐๐๑๖๖

ขนาดบรรจุ (กก.) :

0.5 กก., 1.5 กก., **5 กก.**

ขนาด (กว้าง) (ซม.) :

11 x 11 x 12, **17 x 17 x 19**, 9 x 9 x 7

ตำแหน่งสินค้า: โทวาศาณนท

เลขที่: 088A เลขพัสดุ: 07

รหัส:

฿ 238.00 EACH

ราคาปกติ: 240.00

จำนวน:

1

จำนวนที่ใช้: **จำนวนที่ใช้**

ดูประวัติสินค้า

เพิ่มในรถเข็น

ยี่ห้อสินค้า Brand: BOSNY ที่รวบรวม
จาก ๑๑๐ ม.ลดเหลือ 3% จาก 1,๑๐๐
ม.ลดเหลือ 4%, จาก 2,๑๐๐ ม.ขึ้นไปลด
เพิ่ม 5%

กรุณาอย่าลืม ประดู การเมือง ภาษีทาง วัตถุประสงค์ โอนไฟ ประยุคนะฮือบ ๒๒ ๒๒๒๒ ๒๒

โทร: **โทร: 1111**
โทร: **โทร: 1111**
โทร: **โทร: 1111**

เกี่ยวกับสินค้า





ปูนฉาบรอยต่อเพนยิมซิม ซีโปรค GYPROC รุ่น 10 กิโลกรัม สีขาว

สำหรับใช้ในงานฉาบรอยต่อเพนยิมซิมในงานฉาบ งานปิดผิวผนัง หรืองานซ่อมแซมรอยต่อ
ฝ้าฉาบพื้นผิว งานฉาบผนังทุกประเภท ช่วยลดข้อต่อเพิ่มผิวให้เรียบเนียนใส หรือ
ปิดรอยต่อรอย รอยต่อสำหรับใช้ในงานการฉาบอาคาร เสาบลิเวณที่บวมพองกับผนัง
ก่อนเริ่มฉาบครั้งถัดมา

ชื่อสินค้า: ซีโปรค

รหัส:   

฿ 99.00 EACH

จำนวน: 1

รายการโปรด

ดูสินค้าอื่นที่คล้ายกัน

สินค้าที่เกี่ยวข้อง

รับประกันคุณภาพสินค้า BNB.TWD ASU 500 ม. เหนือขึ้นไปต่อปีโดยมีเงื่อนไข ขาดตลาด 50%(1 ปี) (สินค้าไม่เสร็จ) กรณีมีข้อสงสัยหรือข้อสงสัย กรุณาติดต่อศูนย์บริการลูกค้า โทร. 02-010-1111 หรือ 02-010-1112

ไทยวัสดุ E-Ordering มีสินค้าใหม่บริการครบ

เกี่ยวกับสินค้า

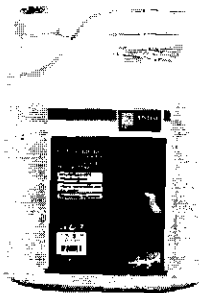

น้ำยาผสมปูนฉาบ จระเข้ รุ่น C08031015 ขนาด 5 ลิตร สีใส

สำหรับใช้งานทั่วไป เพื่อเพิ่มประสิทธิภาพการยึดเกาะที่ดียิ่งขึ้น งานฉาบเรียบผนังปูน
ฉาบฝ้า ฝ้าเรียบ ฝ้าเรียบ

ชื่อสินค้า: จระเข้

ชื่อรุ่นสินค้า: ไทวัสดุจระเข้

รหัส: 088A 088A 15

รหัส:   

฿ 180.00 EACH

จำนวน: 1

รายการโปรด

ดูสินค้าอื่นที่คล้ายกัน

สินค้าที่เกี่ยวข้อง

น้ำยาผสมปูนฉาบจระเข้รุ่น C08031015 5 ลิตร มีส่วนผสม +
เพิ่มพื้นที่ผิว 3 ม.ขึ้นไป กรณีมีข้อสงสัยหรือข้อสงสัย กรุณาติดต่อศูนย์บริการลูกค้า โทร. 02-010-1111 หรือ 02-010-1112

ไทยวัสดุ E-Ordering มีสินค้าใหม่บริการครบ

เกี่ยวกับสินค้า

สกรูดำ C&T 1 THE TREE



ออกแบบมาใช้งานหลายหมื่นครั้งสำหรับจากโครงสร้าง ใช้งานทน คุ้มกับค่าใช้จ่าย
เมื่อ สกรูดำที่ใช้กับ งานไม้ได้เรียนรู้อยู่ ในทุกสภาวะการใช้งาน: สกรูดำ
ขนาด: 3x30x30x30

รหัส: [Facebook] [Twitter]

฿ 59.00 /EALES

จำนวน:

- รายการโปรด
 - ดูสิ่งที่ดูสินค้านี้
 - ค้นหาสินค้า
 - ค้นหาสินค้า
- เขียนสำหรับพิมพ์ใน BMS.TWD คน 500 บ. เภสัชภัณฑ์ป้องกันโรคระบาด 50%(1 สิงหาคม 2020) กรณีซื้อสินค้าจากผู้ขาย ผู้ขายที่ลงทะเบียนไว้จะได้รับสิทธิพิเศษในการดำเนินการ

เกี่ยวกับสินค้า

รวมดูสินค้า 0 ชิ้น | ดูรายละเอียดสินค้า | การจัดส่งสินค้า | 550

Thaisabu E-Ordering สินค้าใหม่บริการครบ



สกรูยิงไม้ฟ้าเข้าโครงเหล็ก 500k PROFAST รุ่น PF-WZTW10X40CSK ขนาด 1.5 นิ้ว (เหล็ก 100 ชิ้น)

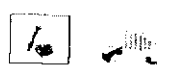

อุปกรณ์สำหรับใช้ยิงไม้ฟ้า ไม้เทียม ไม้เนื้อแข็งเนื้อดี สกรูตัวดำขนาด 500กิโลกรัม
ผลิตจากโรงงานที่ให้ความปลอดภัยอย่างมากด้วยวัสดุเสถียร หรือสกรูยิงไม้ฟ้า 10000
ใช้งานได้อย่าง ยอมรับสกรูตัวดำเหล็กที่นำมาใช้งานได้สะดวก หรือใช้ยิง ไม้เทียม
ขนาด: 500x30x30x30

ขนาด (นิ้ว) :
1 นิ้ว 1.2 นิ้ว 1.5 นิ้ว 1.8 นิ้ว

ขนาด (มม) (มม) :
0.7 x 2.50 มม 0.7 x 3.20 มม 0.7 x 4.50 มม 1.0 x 4.80 มม

จำนวนชิ้น :
100ตัว/กล่อง 250ตัว/กล่อง 500ตัว/กล่อง 1000ตัว/กล่อง 5000ตัว/กล่อง

ขนาดกล่อง :
12x40 7x25 7x32 7x45

฿ 171.00 /EALES

จำนวน:

- รายการโปรด
 - ดูสิ่งที่ดูสินค้านี้
 - ค้นหาสินค้า
 - ค้นหาสินค้า
- เขียนสำหรับพิมพ์ใน BMS.TWD คน 500 บ. เภสัชภัณฑ์ป้องกันโรคระบาด 50%(1 สิงหาคม 2020) กรณีซื้อสินค้าจากผู้ขาย ผู้ขายที่ลงทะเบียนไว้จะได้รับสิทธิพิเศษในการดำเนินการ

Thaisabu E-Ordering สินค้าใหม่บริการครบ

หน้าแรก > สินค้าใหม่ล่าสุด > สินค้าราคาสูง Wholesales Price > โคมไฟ Luminaires > โคมไฟทรงผิงฟ้า 2x36W ขนาด กว้าง...

โคมไฟทรงผิงฟ้า 2x36W ขนาด กว้าง 605 x ยาว 1245 x สูง 80 มม.

1,200.00 บาท

สต็อกสินค้า: 1,000 ชิ้น

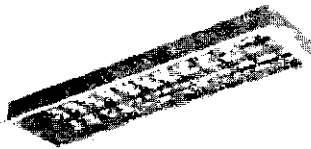

จำนวน (เลือก)

- 1 +

สั่งซื้อ

หยิบลงตะกร้า

✅ ยานดีเยี่ยมที่สุด แคมเปญ
📦 จัดส่งฟรี

ยี่ห้อ: Luminaire
สี: สีขาว
วัสดุ: อลูมิเนียม

โคมไฟ Luminaires
พร้อมส่ง
ยังไม่มีรีวิว



Share 0 0 0

http://www.starkexpo.biz/p/237

copy

กำลังซื้ออยู่ที่ สาขาพญาไท



ค้นหาสินค้า

กรุณาใส่ชื่อผู้รับ ประจํา กรุณาใส่ รหัสไปรษณีย์ 10600 โคมไฟ ประจําคุณเลือก 10 หรือมากกว่า ได้.

หมวดหมู่สินค้า | โคมไฟแอลอีดี | โคมไฟ | โคมไฟแอลอีดี | โคมไฟแอลอีดี | โคมไฟแอลอีดี | โคมไฟแอลอีดี

โคมไฟแอลอีดี | โคมไฟแอลอีดี | โคมไฟแอลอีดี | โคมไฟแอลอีดี

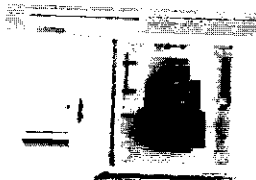

CHANG ตู้โคมไฟแอลอีดี 12ช่อง (3P) MB-12 พร้อมเมน 100A ช่าง MB-12 100A สีเทา

ยี่ห้อ: CHANG | รุ่น: MB-12 | สี: สีเทา | ขนาด: 12ช่อง (3P) | กำลังไฟ: 100A

฿4,417 / ชุด

เลือกสี: สีเทา

เลือกสี: สีเทา

ตัวเลือกการจัดส่ง

จัดส่งฟรี / เมื่อสั่งซื้อครบ 7,500 บาท

เลือกสี: สีเทา

จัดส่งฟรี / เมื่อสั่งซื้อครบ 7,500 บาท

จัดส่งมาตรฐาน / เมื่อสั่งซื้อครบ 7,500 บาท

Shopee > เครื่องใช้ในบ้าน > อุปกรณ์ปรับปรุงบ้าน > อุปกรณ์ระบบไฟฟ้า > สายไฟ VAF-GRD 2x1.5/1.5, 2x2.5/2.5, 2x4/4 BCC CABLE (จำนวน 100 เมตร)

ราคาพิเศษ! สายไฟ VAF-GRD 2x1.5/1.5, 2x2.5/2.5, 2x4/4 BCC CABLE (จำนวน 100 เมตร)

จำนวนที่พอเหมาะ 0 รายการ



฿2,575 **฿1,900** 26% ส่วนพิเศษ

การจัดส่ง การจัดส่ง ถึง **สาทรพหลพิตราม, จังหวัดพิษณุโลก** **฿300** ▼

สายไฟ VAF-GRD **2x1.5/1.5 (100m)** 2x2.5/2.5 (100m) 2x4/4(100m)

จำนวน - 1 + มีสินค้าทั้งหมด 999 ชิ้น

เพิ่มไปยังรถเข็น **ซื้อสินค้า**

การันตีจาก Shopee รับประกันสินค้าและบริการให้เต็มร้อย



แชร์

Favorite (1)



pockytrading
Active 24 ชม. ให้บริการ

แชร์ ติดตาม

คะแนน 589

จัดส่งฟรี ครอบคลุม 99%

บริการเฉลี่ย 10 เดือน ที่ผ่าน

รวม 1 พัน

เพิ่มสินค้าในรถเข็น สายไฟชนิดต่างๆ

มีสินค้า 256

Shopee > เครื่องใช้ในบ้าน > เครื่องมือไฟฟ้าและเครื่องมือช่าง > สายไฟ VAF 2x4-2.5 สายคู่แบบสี่ขา 3 แกน VAF/G รุ่นจำนวน 3 โส้หับกรวยยกมุม มีสายดิน 3 เส้น

สายไฟ VAF 2x4/2.5 สายคู่แบบสี่ขา 3 แกน VAF/G รุ่นจำนวน 3 โส้หับกรวยยกมุม มีสายดิน 3 เส้น

จำนวนที่พอเหมาะ 0 รายการ



฿4,139

จัดส่งฟรี ส่วนลดจากร้าน **10%** ลด

การจัดส่ง การจัดส่ง ถึง **สาทรพหลพิตราม, จังหวัดพิษณุโลก** **฿5** ▼

จำนวน - 1 + มีสินค้าทั้งหมด 5000 ชิ้น

เพิ่มไปยังรถเข็น **ซื้อสินค้า**

การันตีจาก Shopee รับประกันสินค้าและบริการให้เต็มร้อย

4.4 **30% CASHBACK**



แชร์

Favorite (3)



ค้นหาสินค้า



กดเพื่อดูสินค้า | กดเพื่อดูสินค้า | กดเพื่อดูสินค้า | กดเพื่อดูสินค้า | กดเพื่อดูสินค้า | กดเพื่อดูสินค้า

หมวดหมู่สินค้า | โทษขอต่อราคา | โปรมิชั่น | โทษขอกลับ | โทษขอโต้แย้ง | ติดต่อเรา

สินค้าใหม่ | สินค้าแนะนำ | สินค้าลดราคา | สินค้า



BCC BCC สายไฟฟ้า 60227 1x16 450/750V 100 เมตร IEC01 (THW) สีเขียว

ขนาด : 16 มม. x 16 มม. IEC01 (THW)
แบรนด์ : BCC | สายไฟฟ้า | สีเขียว
*สินค้า : สายไฟฟ้าชนิด THW ขนาด 16 มม. x 16 มม. สีเขียว ยาว 100 เมตร

฿3,900 /pc

*ราคาต่อเมตรขึ้นอยู่กับขนาดสาย

1 +



ตัวเลือกพร้อมส่ง

พร้อมส่ง (มีจำนวนคงเหลือ 85000)

รับประกันสินค้า

บริการหลังการขาย 3-14 วัน

ส่งคืนสินค้าฟรี 3-14 วัน ที่สาขาใหญ่

ดูรายละเอียด

จัดส่งมาตรฐาน (โดยไทยโพสต์)

สินค้าที่คล้ายกัน

ดูทั้งหมด >



ค้นหาสินค้า



หมวดหมู่สินค้า | โทษขอต่อราคา | โปรมิชั่น | โทษขอกลับ | โทษขอโต้แย้ง | ติดต่อเรา

สินค้าใหม่ | สินค้าแนะนำ | สินค้าลดราคา | สินค้า



SCG ฉนวนกันความร้อน ขนาด 75mm.พร้อม Stay Cool

ขนาด : 75 มม. x 1000 มม. x 1000 มม.
แบรนด์ : SCG | ฉนวนกันความร้อน | พร้อม Stay Cool

฿349 /pc

*ราคาต่อเมตรขึ้นอยู่กับขนาดสาย

1 +



ตัวเลือกพร้อมส่ง

พร้อมส่ง (มีจำนวนคงเหลือ 85000)

รับประกันสินค้า

บริการหลังการขาย 3-14 วัน

ส่งคืนสินค้าฟรี 3-14 วัน ที่สาขาใหญ่

ดูรายละเอียด

จัดส่งมาตรฐาน (โดยไทยโพสต์)

สินค้าที่คล้ายกัน

ดูทั้งหมด >



SCG ฉนวนกันความร้อน ขนาด 75mm.พร้อม Stay Cool



SCG ฉนวนกันความร้อน ขนาด 75mm.พร้อม Stay Cool



SCG ฉนวนกันความร้อน ขนาด 75mm.พร้อม Stay Cool



SCG ฉนวนกันความร้อน ขนาด 75mm.พร้อม Stay Cool



SCG ฉนวนกันความร้อน ขนาด 75mm.พร้อม Stay Cool



SCG ฉนวนกันความร้อน ขนาด 75mm.พร้อม Stay Cool

สูตรการปรับราคา (ค่า K) ตามมติคณะรัฐมนตรีที่ นร 0203/ว 109 ลงวันที่ 24 สิงหาคม 2532

ลำดับ	โครงการ	สูตรการปรับราคา (ค่า K)	หมายเหตุ
1	โครงการจัดตั้งศูนย์พัฒนาคุณภาพชีวิตและส่งเสริมอาชีพผู้สูงอายุ (ศอพส.) ปี 2564 (ปรับปรุงศูนย์พัฒนาคุณภาพชีวิตและส่งเสริมอาชีพผู้สูงอายุ ปี 2564)	$K 1 = 0.25 + 0.15 * (t/l_0 + 0.10 * Ct/Co + 0.40 * Mt/M_0 + 0.10 * St/S_0)$	งานอาคาร

(ลงชื่อ).....ผู้เสนอ

(นายสมพงษ์ เป้านา)
ผู้อำนวยการกองช่าง

(ลงชื่อ).....ผู้ตรวจสอบ

(นายชัยวัฒน์ ฉิมวิหค)
ปลัดองค์การบริหารส่วนตำบลมะเดื่อ

(ลงชื่อ).....ผู้เห็นชอบ

(นายทองย้อย ตรงต่อกิจ)
นายกองค์การบริหารส่วนตำบลมะเดื่อ