แผนการดำเนินงาน
ประจำปีงบประมาณ พ.ศ. ๒๕๖๑

ของ

องค์การบริหารส่วนตำบลไผ่ขอดอน
อำเภอเมืองพิษณุโลก จังหวัดพิษณุโลก

งานวิเคราะห์นโยบายและแผน
สำนักงานปลัด อบต.

คำนำ

องค์การบริหารส่วนตำบลไผ่ขอดอน ได้จัดทำแผนการดำเนินงาน ประจำปีงบประมาณ พ.ศ. ๒๕๖๑ ตามระเบียบกระทรวงมหาดไทย ว่าด้วยการจัดทำแผนพัฒนาขององค์กรปกครองส่วนท้องถิ่น พ.ศ. ๒๕๔๘ แก้ไขเพิ่มเติมถึง (ฉบับที่ ๒) พ.ศ. ๒๕๕๙ ข้อ ๒๖ (๑) (๒) และ (๓) โดยมีวัตถุประสงค์เพื่อแสดงถึงรายละเอียดแผนงาน / โครงการพัฒนา และ กิจกรรมที่ดำเนินการจริงทั้งหมดในพื้นที่ขององค์การบริหารส่วนตำบลไผ่ขอดอน ประจำปีงบประมาณ พ.ศ. ๒๕๖๑ ซึ่งเป็นเอกสารที่ระบุแผนงาน / โครงการ / กิจกรรม ที่มีความชัดเจนในการปฏิบัติงานมีการประสานและบูรณาการ การดำเนินงานกับหน่วยงานอื่น และ จำแนกรายละเอียดต่างๆ ของแผนงาน / โครงการ ในแผนการดำเนินงานจะทำให้การติดตามประเมินผลแผนพัฒนา เมื่อสิ้นปีงบประมาณมีความสะดวกและถูกต้องตรงตามความเป็นจริงมากยิ่งขึ้น

ดังนั้น องค์การบริหารส่วนตำบลไผ่ขอดอน หวังเป็นอย่างยิ่งว่าแผนการดำเนินงานของ องค์การบริหารส่วนตำบลไผ่ขอดอน ประจำปีงบประมาณ พ.ศ. ๒๕๖๑ จะเป็นประโยชน์ในการพัฒนาท้องถิ่นได้เป็นอย่างดี

องค์การบริหารส่วนตำบลไผ่ขอดอน
พฤศจิกายน ๒๕๖๐

สารบัญ

หน้า

ส่วนที่ ๑	**บทนำ**	**๑ - ๒**
	๑. บทนำ	๑
	๒. วัตถุประสงค์ของแผนดำเนินงาน	๑
	๓. ขั้นตอนการจัดทำแผนการดำเนินงาน	๑
	๔. ประโยชน์ของการจัดทำแผนการดำเนินงาน	๒
ส่วนที่ ๒	**สรุปข้อมูลโครงการ / กิจกรรมที่สอดคล้องกับยุทธศาสตร์และแนวทางการพัฒนาองค์การบริหารตำบลไผ่ขอดอน**	**๓ - ๕**
ส่วนที่ ๓	**- บัญชีโครงการ /กิจกรรม /งบประมาณแผนดำเนินงาน ประจำปีงบประมาณ พ.ศ. ๒๕๖๑ องค์การบริหารส่วนตำบลไผ่ขอดอน**	**๖ - ๔๖**

ภาคผนวก

- คำสั่งแต่งตั้งคณะกรรมการสนับสนุนการจัดทำแผนพัฒนาองค์การบริหารส่วนตำบลไผ่ขอดอน
- คำสั่งแต่งตั้งคณะกรรมการพัฒนาองค์การบริหารส่วนตำบลไผ่ขอดอน

ส่วนที่ ๑

บทนำ

๑. บทนำ

ตามระเบียบกระทรวงมหาดไทย ว่าด้วยการจัดทำแผนพัฒนาขององค์กรปกครองส่วนท้องถิ่น พ.ศ. ๒๕๔๘ แก้ไขเพิ่มเติมถึง (ฉบับที่ ๒) พ.ศ. ๒๕๕๙ กำหนดให้องค์กรปกครองส่วนท้องถิ่น จัดทำแผนพัฒนาท้องถิ่นสี่ปี และ แผนการดำเนินงานประจำปี เพื่อกำหนดทิศทางในการพัฒนาท้องถิ่น ให้สอดคล้องระหว่างแผนพัฒนาท้องถิ่นสี่ปีขององค์การบริหารส่วนตำบล และ งบประมาณรายจ่ายประจำปี

เพื่อให้การดำเนินงานการพัฒนาองค์การบริหารส่วนตำบลไผ่ขอดอน ให้เป็นไปตามยุทธศาสตร์การพัฒนาที่ได้กำหนดไว้แล้วและให้เป็นไปตามระเบียบกระทรวงมหาดไทย ว่าด้วยการจัดทำแผนพัฒนาขององค์กรปกครองส่วนท้องถิ่น พ.ศ. ๒๕๔๘ แก้ไขเพิ่มเติมถึง (ฉบับที่ ๒) พ.ศ. ๒๕๕๙ จึงได้ทำแผนการดำเนินงานประจำปี พ.ศ. ๒๕๖๑ ขึ้น

๒. วัตถุประสงค์ของแผนดำเนินงาน

๑. เพื่อทำให้ทราบถึงเป้าหมาย รายละเอียดแผนงาน/โครงการ งบประมาณ ระยะเวลาที่จะดำเนินการในปีงบประมาณนั้นๆ

๒. เพื่อชี้ให้เห็นแผนงาน/โครงการที่จะนำไปประสานและบูรณาการการทำงานกับหน่วยงานอื่นๆ

๓. เพื่อทำให้การติดตามและประเมินผลแผนงาน/โครงการ มีความชัดเจนมากขึ้น

๔. เพื่อทำให้ผู้บริหารสามารถควบคุมการดำเนินงานให้เป็นไปอย่างเหมาะสมและมีประสิทธิภาพ

๓. ขั้นตอนการจัดทำแผนการดำเนินงาน

การจัดทำแผนการดำเนินงาน มีขั้นตอนการดำเนินการ ดังนี้

๑. คณะกรรมการสนับสนุนการจัดทำแผนพัฒนาท้องถิ่น รวบรวมแผนงาน โครงการพัฒนาขององค์กรปกครองส่วนท้องถิ่น หน่วยราชการส่วนกลาง ส่วนภูมิภาค รัฐวิสาหกิจและหน่วยงานอื่นๆ ที่ดำเนินการในพื้นที่ขององค์กรปกครองส่วนท้องถิ่น แล้วจัดทำร่างแผนการดำเนินงาน เสนอคณะกรรมการพัฒนาท้องถิ่นI

๒. คณะกรรมการพัฒนาท้องถิ่นพิจารณาร่างแผนการดำเนินงาน แล้วเสนอผู้บริหารท้องถิ่น ประกาศเป็นแผนการดำเนินงาน ทั้งนี้ให้ปิดประกาศแผนการดำเนินงานภายในสิบห้าวันนับแต่วันที่ประกาศ เพื่อให้ประชาชนในท้องถิ่นทราบโดยทั่วกันและต้องปิดประกาศไว้อย่างน้อยสามสิบวัน

<u>ผังขั้นตอนการจัดทำแผนการดำเนินงาน</u>

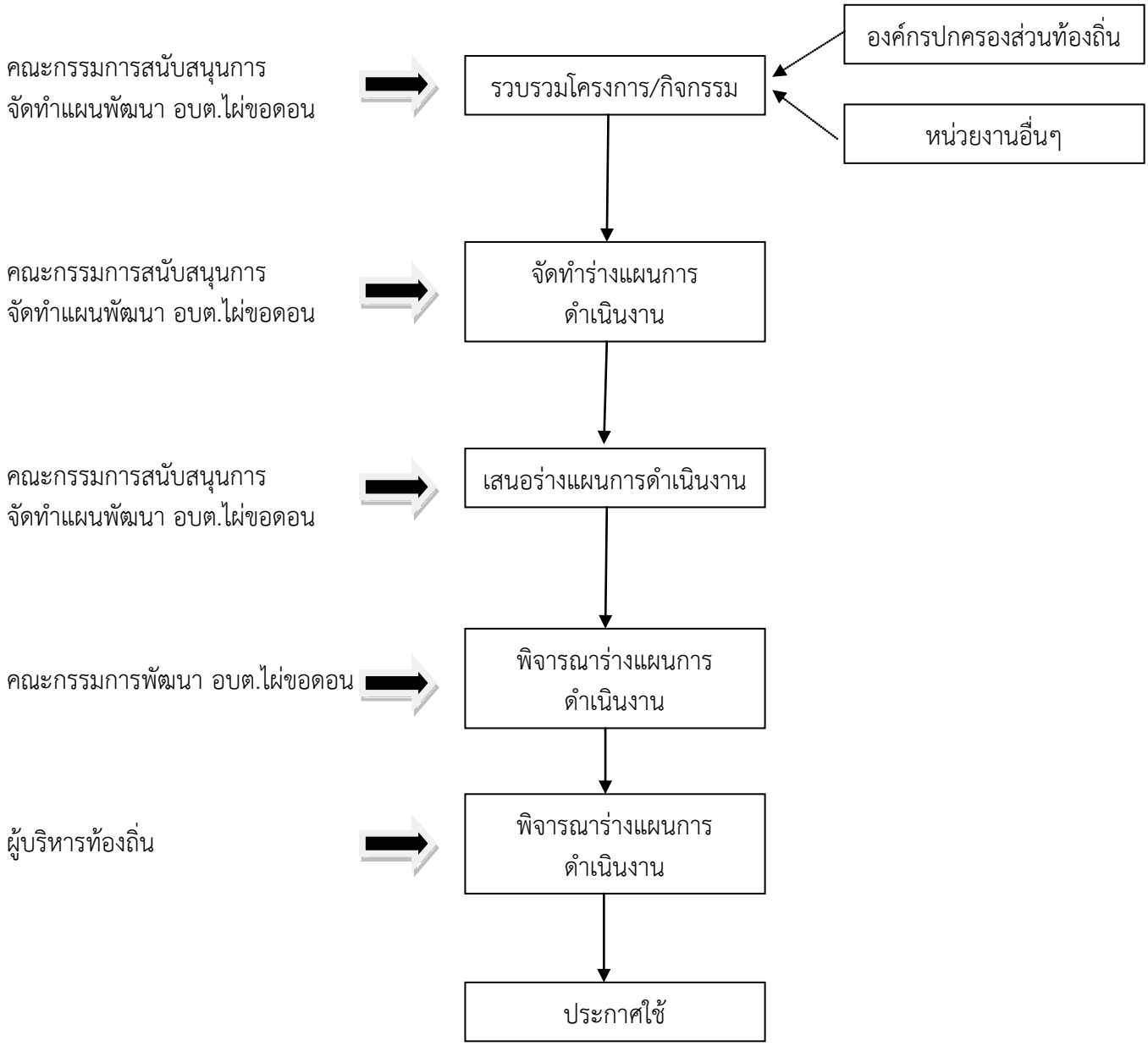

๔. ประโยชน์ของการจัดทำแผนการดำเนินงาน

๑. ทำให้ทราบถึงเป้าหมาย รายละเอียดแผนงาน/โครงการ งบประมาณ ระยะเวลาที่จะดำเนินการในปีงบประมาณนั้นๆ

๒. ชี้ให้เห็นแผนงาน/โครงการที่จะนำไปประสานและบูรณาการการทำงานกับหน่วยงานอื่นๆ

๓. ทำให้การติดตามและประเมินผลแผนงาน/โครงการ มีความชัดเจนมากขึ้น

๔. ทำให้ผู้บริหารสามารถควบคุมการดำเนินงานให้เป็นไปอย่างเหมาะสมและมีประสิทธิภาพ

ส่วนที่ ๒

สรุปข้อมูลโครงการ/กิจกรรมที่สอดคล้องกับ
ยุทธศาสตร์
การพัฒนา/แนวทางการพัฒนา
องค์การบริหารส่วนตำบลไผ่ขอดอน

ส่วนที่ ๒

บัญชีสรุปจำนวนโครงการและงบประมาณ

แผนดำเนินงาน ประจำปีงบประมาณ พ.ศ. ๒๕๖๑

องค์การบริหารส่วนตำบลไผ่ขอดอน อำเภอเมือง จังหวัดพิษณุโลก

แบบ ผด.๐๑

ยุทธศาสตร์	จำนวนโครงการที่ดำเนินการ	คิดเป็นร้อยละของโครงการทั้งหมด	จำนวนงบประมาณ	คิดร้อยละของงบประมาณทั้งหมด	หน่วยดำเนินการ
๑. ยุทธศาสตร์ด้านงานส่งเสริมคุณภาพชีวิต					
๑.๑ แผนงานการศึกษา	๑๓	๕.๑๕	๑,๘๕๓,๗๐๐	๔.๐๓	อบต.ไผ่ขอดอน
๑.๒ แผนงานศาสนาวัฒนธรรมและนันทนาการ	๑๖	๖.๔๓	๑๗๘,๘๐๐	๐.๓๘	อบต.ไผ่ขอดอน
๑.๓ แผนงานสาธารณสุข	๓	๑.๒๘	๑๖๐,๐๐๐	๐.๓๔	อบต.ไผ่ขอดอน
๑.๔ แผนงานสังคมสงเคราะห์	๒	๐.๘๕	๔๐,๐๐๐	๐.๐๘	อบต.ไผ่ขอดอน
รวม	**๓๔**	**๑๓.๗๑**	**๒,๒๓๒,๕๐๐**	**๔.๘๓**	
๒. ยุทธศาสตร์ด้านการจัดระเบียบ/สังคม					
๒.๑ แผนงานเคหะและชุมชน	๑๑	๔.๗๒	๔๑๑,๒๘๐	๐.๘๙	อบต.ไผ่ขอดอน
๒.๒ แผนงานการรักษาความสงบภายใน	๕	๒.๑๔	๑๓๐๐๐๐	๐.๒๘	อบต.ไผ่ขอดอน
รวม	**๑๖**	**๖.๘๖**	**๕๔๑,๒๘๐**	**๑.๑๗**	
๓. ยุทธศาสตร์ด้านโครงสร้างพื้นฐาน					
๓.๑ แผนงานเคหะและชุมชน	๘	๓.๔๓	๒๐๙๕๐๐๐	๔.๕๕	อบต.ไผ่ขอดอน
รวม	**๘.๐๐**	**๓.๔๓**	**๒,๐๙๕,๐๐๐**	**๔.๕๕**	

แบบ ผด.๐๑

ยุทธศาสตร์	จำนวนโครงการที่ดำเนินการ	คิดเป็นร้อยละของโครงการทั้งหมด	จำนวนงบประมาณ	คิดร้อยละของงบประมาณทั้งหมด	หน่วยดำเนินการ
๔. ยุทธศาสตร์ด้านการบริหารจัดการและการอนุรักษ์ทรัพยากรธรรมชาติ					
๔.๑ แผนงานการเกษตร	๒	๐.๘๕	๘๐๐๐๐	๐.๑๗	อบต.ไผ่ขอดอน
รวม	**๒**	**๐.๘๕**	**๘๐,๐๐๐**	**๐.๑๗**	
๕. ยุทธศาสตร์ด้านบุคคลากรและองค์การ					
๕.๑ แผนงานบริหารทั่วไป	๕๘	๒๔.๘๙	๓,๒๑๗,๗๘๕	๖.๙๙	อบต.ไผ่ขอดอน
๕.๒ แผนงานเคหะและชุมชน	๑	๐.๔๒	๔๐๐,๐๐๐	๐.๘๖	อบต.ไผ่ขอดอน
๕.๓ แผนงานสร้างความเข้มแข็งของชุมชน	๑๑	๔.๗๒	๒๕๐,๐๐๐	๐.๕๔	อบต.ไผ่ขอดอน
รวม	**๗๐**	**๓๐.๐๓**	**๓,๘๖๗,๗๘๕**	**๘.๓๙**	
๖. ยุทธศาสตร์วัฒธรรมจารีตประเพณีและภูมิปัญญาท้องถิ่น					
๖.๑ แผนงานศาสนาวัฒนธรรมและนันทนาการ	๗	๓	๓๗๒,๐๐๐	๐.๘	อบต.ไผ่ขอดอน
รวม	๗	๓.๐๐	๓๗๒,๐๐๐	๐.๘	
๗. ยุทธศาสตร์ด้านการวางแผน การส่งเสริมการลงทุนพานิชยกรรม และการท่องเที่ยว					
๗.๑ แผนงานงบกลาง	๗	๓.๐๐	๘,๘๐๐,๑๙๕	๑๙.๑๓	อบต.ไผ่ขอดอน
รวม	**๗**	**๓.๐๐**	**๘,๘๐๐,๑๙๕**	**๑๙.๑๓**	
รวมทั้งสิ้น	**๑๔๔**	**๖๐.๘๘**	**๑๗,๙๘๘,๗๖๐**	**๓๙.๐๔**	

แบบ ผด.๐๒

ส่วนที่ ๓

บัญชีโครงการ / กิจกรรม / งบประมาณ

แผนดำเนินงาน ประจำปีงบประมาณ ๒๕๖๑

องค์การบริหารส่วนตำบลไผ่ขอดอน อำเภอเมือง จังหวัดพิษณุโลก

๑ ยุทธศาสตร์ด้านงานส่งเสริมคุณภาพชีวิต

แผนงานการศึกษา

ลำดับที่	โครงการ / กิจกรรม	รายละเอียดของโครงการ/กิจกรรม	งบประมาณ (บาท)	สถานที่ดำเนินการ	หน่วยดำเนินการ	ปี พ.ศ. ๒๕๖๐			ปีงบประมาณ พ.ศ. ๒๕๖๑								
						ต.ค.	พ.ย.	ธ.ค.	ม.ค.	ก.พ.	มี.ค.	เม.ย.	พ.ค.	มิ.ย.	ก.ค.	ส.ค.	ก.ย.
๑	อาหารเสริม (นม) โรงเรียนในสังกัด (สพฐ.) ให้กับโรงเรียนชุมชนที่ ๑๑ วัดสุวรรณประดิษฐ์ (แผนงานการศาสนาวัฒนธรรมและนันทนาการ)	- จัดซื้ออาหารเสริม(นม) ในสังกัด (สพฐ.) ให้กับ โรงเรียนชุมชนที่ ๑๑ วัดสุวรรณประดิษฐ์ ชั้นอนุบาล - ประถมศึกษา ปีที่ ๖ จำนวน ๒๐๐ วัน (๒๐ บาท / คน)	๖๖๔,๐๐๐	โรงเรียนชุมชนที่ ๑๑ วัดสุวรรณประดิษฐ์ ตำบลไผ่ขอดอน	ส่วนการศึกษาฯ	✓	✓	✓	✓	✓	✓	✓	✓	✓	✓	✓	✓
๒	อาหารเสริม (นม) ศูนย์พัฒนาเด็กเล็ก ตำบลไผ่ขอดอน (แผนงานการศาสนาวัฒนธรรมและนันทนาการ)	- จัดซื้ออาหารเสริม(นม) ศูนย์พัฒนาเด็กเล็กตำบล ไผ่ขอดอน จำนวน ๓๗ คน จำนวน ๒๖๐ วัน (๗ บาท / คน)	๑๒๖,๐๐๐	ศูนย์พัฒนาเด็กเล็ก บ้านไผ่ขอดอน	ส่วนการศึกษาฯ	✓	✓	✓	✓	✓	✓	✓	✓	✓	✓	✓	✓
๓	ค่าตอบแทนปฏิบัติราชการเพื่อจ่ายเป็นเงินประโยชน์ตอบแทนการสอบวินัย จัดซื้อ จัดจ้าง (แผนงานการศาสนาวัฒนธรรมและนันทนาการ)	- ค่าตอบแทนปฏิบัติราชการเพื่อจ่ายเป็นเงินประโยชน์ตอบแทนการสอบวินัย จัดซื้อ จัดจ้าง	๖๐,๐๐๐	ศูนย์พัฒนาเด็กเล็ก บ้านไผ่ขอดอน	ส่วนการศึกษาฯ	✓	✓	✓	✓	✓	✓	✓	✓	✓	✓	✓	✓

แบบ ผด.๐๒

๑ ยุทธศาสตร์ด้านงานส่งเสริมคุณภาพชีวิต

แนวทางที่ ๑ : แผนงานการศึกษา

ลำดับที่	โครงการ / กิจกรรม	รายละเอียดของโครงการ/กิจกรรม	งบประมาณ (บาท)	สถานที่ดำเนินการ	หน่วยดำเนินการ	ปี พ.ศ. 2560			ปีงบประมาณ พ.ศ. 2561								
						ต.ค.	พ.ย.	ธ.ค.	ม.ค.	ก.พ.	มี.ค.	เม.ย.	พ.ค.	มิ.ย.	ก.ค.	ส.ค.	ก.ย.
๔	อุดหนุนวัสดุอาหารเสริม(นม) โรงเรียนชุมชนที่ ๑๑ วัดสุวรรณประดิษฐ์ (แผนงานการศาสนาวัฒนธรรมและนันทนาการ)	- อุดหนุนค่าอาหารกลางวัน โรงเรียนชุมชนที่ ๑๑ วัดสุวรรณประดิษฐ์ ตั้งแต่ชั้นอนุบาล - ประถมศึกษาปีที่ ๖ ในอัตราคนละ ๒๐ บาท จำนวน ๒๖๐ วัน	๖๖๔,๐๐๐	โรงเรียนชุมชนที่ ๑๑ วัดสุวรรณประดิษฐ์ ตำบลไผ่ขอดอน	ส่วนการศึกษาฯ	✓	✓	✓	✓	✓	✓	✓	✓	✓	✓	✓	✓
๕	อาหารกลางวันศูนย์พัฒนาเด็กเล็กและค่าจัดการเรียนการสอนรายหัวต่อคน (แผนงานการศาสนาวัฒนธรรมและนันทนาการ)	- ค่าจ้างประกอบอาหารกลางวันศูนย์พัฒนาเด็กเล็ก จำนวน ๒๒ คน และค่าจัดการเรียนการสอนคนละ ๑,๗๐๐ บาท	๑๔๕,๒๐๐	ศูนย์พัฒนาเด็กเล็กบ้านไผ่ขอดอน	ส่วนการศึกษาฯ	✓	✓	✓	✓	✓	✓	✓	✓	✓	✓	✓	✓
๖	อุดหนุนโครงการจ้างครูอัตราจ้างครูสอนคอมพิวเตอร์ (แผนงานการศาสนาวัฒนธรรมและนันทนาการ)	- อุดหนุนโครงการจ้างสอนคอมพิวเตอร์ นักเรียน จำนวน ๑ อัตรา ประจำปีงบประมาณ ๒๕๖๑	๑๒๖,๐๐๐	โรงเรียนชุมชนที่ ๑๑ วัดสุวรรณประดิษฐ์	ส่วนการศึกษาฯ	✓	✓	✓	✓	✓	✓	✓	✓	✓	✓	✓	✓
๗	โครงการวันสำคัญของไทย (แผนงานการศาสนาวัฒนธรรมและนันทนาการ)	ค่าใช้ใช้จ่ายในการดำเนินโครงการวันสำคัญของไทย ในการจัดกิจกรรมของศูนย์พัฒนาเด็กเล็ก	๕,๐๐๐	โรงเรียนชุมชนที่ ๑๑ วัดสุวรรณประดิษฐ์	ส่วนการศึกษาฯ				✓	✓	✓	✓	✓	✓	✓	✓	✓
๘	ค่ารับรอง เพื่อเป็นค่ารับรองหรือเลี้ยงรับรองตอบรับคณะบุคคล (แผนงานการศาสนาวัฒนธรรมและนันทนาการ)	ค่ารับรอง เพื่อเป็นค่ารับรองหรือเลี้ยงรับรองตอบรับคณะบุคคล	๑๐,๐๐๐	ศูนย์พัฒนาเด็กเล็กบ้านไผ่ขอดอน	ส่วนการศึกษาฯ	✓	✓	✓	✓	✓	✓	✓	✓	✓	✓	✓	✓

แบบ ผด.๐๒

๑ ยุทธศาสตร์ด้านงานส่งเสริมคุณภาพชีวิต

แผนงานการศึกษา

ลำดับที่	โครงการ / กิจกรรม	รายละเอียดของโครงการ/กิจกรรม	งบประมาณ (บาท)	สถานที่ดำเนินการ	หน่วยดำเนินการ	ปี พ.ศ. 2560			ปีงบประมาณ พ.ศ. 2561								
						ต.ค.	พ.ย.	ธ.ค.	ม.ค.	ก.พ.	มี.ค.	เม.ย.	พ.ค.	มิ.ย.	ก.ค.	ส.ค.	ก.ย.
๙	ค่าใช้จ่ายป้องกันโรคไข้เลือดออก เพื่อจ่ายเป็นค่าดำเนินการโครงการป้องกันไข้เลือดออก (แผนงานการศาสนาวัฒนธรรมและนันทนาการ)	ค่าใช้จ่ายป้องกันโรคไข้เลือดออก จ่ายเป็นค่าดำเนินการโครงการป้องกันไข้เลือดออก	๒,๐๐๐	ศูนย์พัฒนาเด็กเล็กบ้านไผ่ขอดอน	ส่วนการศึกษาฯ	✓	✓	✓	✓	✓	✓	✓	✓	✓	✓	✓	✓
๑๐	โครงการพัฒนาคุณธรรม และจริยธรรมศูนย์พัฒนาเด็กเล็ก (แผนงานการศาสนาวัฒนธรรมและนันทนาการ)	ค่าใช้จ่ายโครงการพัฒนาคุณธรรมและจริยธรรมศูนย์พัฒนาเด็กเล็ก	๒๗,๐๐๐	ศูนย์พัฒนาเด็กเล็กบ้านไผ่ขอดอน	ส่วนการศึกษาฯ	✓	✓	✓	✓	✓	✓	✓	✓	✓	✓	✓	✓
๑๑	อุดหนุนโครงการพัฒนาคุณธรรมและจริยธรรม (แผนงานการศาสนาวัฒนธรรมและนันทนาการ)	- อุดหนุนให้กับโรงเรียนชุมชนที่ ๑๑ วัดสุวรรณประดิษฐ์ ตามโครงการพัฒนาคุณธรรมและจริยธรรม	๓,๐๐๐	ศูนย์พัฒนาเด็กเล็กบ้านไผ่ขอดอน	ส่วนการศึกษาฯ	✓	✓	✓	✓	✓	✓	✓	✓	✓	✓	✓	✓
๑๒	รายการค่าใช้จ่ายปฐมนิเทศผู้ปกครองศูนย์พัฒนาเด้กเล็ก (แผนงานการศาสนาวัฒนธรรมและนันทนาการ)	เพื่อจ่ายเป็นค่าดำเนินโครงการปฐมนิเทศผู้ปกครองศูนย์พัฒนาเด็กเล็ก	๑,๕๐๐	ศูนย์พัฒนาเด็กเล็กบ้านไผ่ขอดอน	ส่วนการศึกษาฯ	✓	✓	✓	✓	✓	✓	✓	✓	✓	✓	✓	✓
๑๓	ค่าใช้จ่ายเดินทางไปราชการ เพื่อจ่ายเป็นค่าเบี้ยเลี้ยง ค่าพาหนะ (แผนงานการศาสนาวัฒนธรรมและนันทนาการ)	ค่าใช้จ่ายเดินทางไปราชการ เพื่อจ่ายเป็นค่าเบี้ยเลี้ยง ค่าพาหนะ	๒๐,๐๐๐	ศูนย์พัฒนาเด็กเล็กบ้านไผ่ขอดอน	ส่วนการศึกษาฯ	✓	✓	✓	✓	✓	✓	✓	✓	✓	✓	✓	✓

แบบ ผด.๐๒

๑ ยุทธศาสตร์ด้านงานส่งเสริมคุณภาพชีวิต

แผนงานการศาสนาวัฒนธรรมและนันทนาการ

ลำดับที่	โครงการ / กิจกรรม	รายละเอียดของโครงการ/กิจกรรม	งบประมาณ (บาท)	สถานที่ดำเนินการ	หน่วยดำเนินการ	ปี พ.ศ. 2560			ปีงบประมาณ พ.ศ. 2561								
						ต.ค.	พ.ย.	ธ.ค.	ม.ค.	ก.พ.	มี.ค.	เม.ย.	พ.ค.	มิ.ย.	ก.ค.	ส.ค.	ก.ย.
๑	ค่าใช้จ่ายโครงการส่งเสริมกีฬาภายในศูนย์พัฒนาเด็กเล็ก (แผนงานการศาสนาวัฒนธรรมและนันทนาการ)	เพื่อจ่ายเป็นค่าดำเนินการจัดงานกีฬาภายในศูนย์พัฒนาเด็กเล็ก	๒,๐๐๐	ศูนย์พัฒนาเด็กเล็กบ้านไผ่ขอดอน	ส่วนการศึกษาฯ				✓	✓	✓	✓	✓	✓	✓	✓	✓
๒	ค่าใช้จ่ายโครงการป้องกันยาเสพติดของศูนย์พัฒนาเด็กเล็ก (แผนงานการศาสนาวัฒนธรรมและนันทนาการ)	ค่าใช้จ่ายโครงการป้องกันยาเสพติดศูนย์พัฒนาเด็กเล็ก	๑,๐๐๐	ศูนย์พัฒนาเด็กเล็กบ้านไผ่ขอดอน	ส่วนการศึกษาฯ				✓	✓	✓	✓	✓	✓	✓	✓	✓
๓	ค่าตอบแทนการปฏิบัติงานนอกเวลาราชการ (แผนงานการศาสนาวัฒนธรรมและนันทนาการ)	ค่าตอบแทนการปฏิบัติงานของพนักงานส่วนตำบลลูกจ้างประจำ	๕,๐๐๐	ศูนย์พัฒนาเด็กเล็กบ้านไผ่ขอดอน	ส่วนการศึกษาฯ				✓	✓	✓	✓	✓	✓	✓	✓	✓
๔	เงินช่วยเหลือการศึกษาบุตร (แผนงานการศาสนาวัฒนธรรมและนันทนาการ)	รายการเพื่อจ่ายเป็นค่าตอบแทนช่วยเหลือการศึกษาบุตร	๑๐,๐๐๐	ศูนย์พัฒนาเด็กเล็กบ้านไผ่ขอดอน	ส่วนการศึกษาฯ				✓	✓	✓	✓	✓	✓	✓	✓	✓
๕	ค่าธรรมเนียมค่าลงทะเบียนต่างๆ (แผนงานการศาสนาวัฒนธรรมและนันทนาการ)	เพื่อจ่ายเป็นค่าธรรมเนียมและค่าลงทะเบียนต่าง ๆ ฝึกอบรมสัมนา	๒๐,๐๐๐	ศูนย์พัฒนาเด็กเล็กบ้านไผ่ขอดอน	ส่วนการศึกษาฯ				✓	✓	✓	✓	✓	✓	✓	✓	✓
๖	ค่าจ้างเหมาบริการ (แผนงานการศาสนาวัฒนธรรมและนันทนาการ)	เพื่อจ่ายเป็นค่าจ้างทำการอย่างใดอย่างหนึ่งซึ่งไม่เป็นการประกอบดัดแปลง	๑๕,๐๐๐	ศูนย์พัฒนาเด็กเล็กบ้านไผ่ขอดอน	ส่วนการศึกษาฯ				✓	✓	✓	✓	✓	✓	✓	✓	✓

แบบ ผด.๐๒

๑ ยุทธศาสตร์ด้านงานส่งเสริมคุณภาพชีวิต

แผนงานศาสนาและวัฒนธรรม

ลำดับที่	โครงการ / กิจกรรม	รายละเอียดของโครงการ/กิจกรรม	งบประมาณ (บาท)	สถานที่ดำเนินการ	หน่วยดำเนินการ	ปี พ.ศ. 2560			ปีงบประมาณ พ.ศ. 2561								
						ต.ค.	พ.ย.	ธ.ค.	ม.ค.	ก.พ.	มี.ค.	เม.ย.	พ.ค.	มิ.ย.	ก.ค.	ส.ค.	ก.ย.
๗	ค่าบำรุงรักษาซ่อมแซมทรัพย์สินที่อยู่ในความดูแลของอ บ ต. (แผนงานการศาสนาวัฒนธรรมและนันทนาการ)	ค่าบำรุงรักษาซ่อมแซมทรัพย์สินที่อยู่ในความดูแลของอ บ ต.	๑๐,๐๐๐	ศูนย์พัฒนาเด็กเล็กบ้านไผ่ขอดอน	ส่วนการศึกษาฯ				✓	✓	✓	✓	✓	✓	✓	✓	✓
๘	จัดซื้อวัสดุสำนักงาน สิ่งของเครื่องใช้ต่าง ๆ กระดาษ ปากกา ดินสอ (แผนงานการศาสนาวัฒนธรรมและนันทนาการ)	จัดซื้อวัสดุสำนักงาน สิ่งของเครื่องใช้ต่าง ๆ กระดาษ ปากกา ดินสอ	๑๐,๐๐๐	ศูนย์พัฒนาเด็กเล็กบ้านไผ่ขอดอน	ส่วนการศึกษาฯ	✓	✓	✓	✓	✓	✓	✓	✓	✓	✓	✓	✓
๙	ค่าวัสดุไฟฟ้าและวิทยุ เพื่อจ่ายเป็นค่าจัดซื้อ วัสดุไฟฟ้า และวิทยุ (แผนงานการศาสนาวัฒนธรรมและนันทนาการ)	ค่าวัสดุไฟฟ้าและวิทยุ เพื่อจ่ายเป็นค่าจัดซื้อ วัสดุไฟฟ้า และวิทยุ	๑๐,๐๐๐	ศูนย์พัฒนาเด็กเล็กบ้านไผ่ขอดอน	ส่วนการศึกษาฯ				✓	✓	✓	✓	✓	✓	✓	✓	✓
๑๐	ค่าวัสดุงานบ้านงานครัวเพื่อจ่ายเป็นค่าวัสดุ งานครัว เช่นไม้กวาด น้ำยาล้างห้องน้ำ จาน (แผนงานการศาสนาวัฒนธรรมและนันทนาการ)	ค่าวัสดุงานบ้านงานครัวเพื่อจ่ายเป็นค่าวัสดุ งานครัว เช่นไม้กวาด น้ำยาล้างห้องน้ำ จาน	๑๐,๐๐๐	ศูนย์พัฒนาเด็กเล็กบ้านไผ่ขอดอน	ส่วนการศึกษาฯ				✓	✓	✓	✓	✓	✓	✓	✓	✓

แบบ ผด.๐๒

๑ ยุทธศาสตร์ด้านงานส่งเสริมคุณภาพชีวิต

แผนงานศาสนาและวัฒนธรรม

ลำดับที่	โครงการ / กิจกรรม	รายละเอียดของโครงการ/กิจกรรม	งบประมาณ (บาท)	สถานที่ดำเนินการ	หน่วยดำเนินการ	ปี พ.ศ. 2560			ปีงบประมาณ พ.ศ. 2561								
						ต.ค.	พ.ย.	ธ.ค.	ม.ค.	ก.พ.	มี.ค.	เม.ย.	พ.ค.	มิ.ย.	ก.ค.	ส.ค.	ก.ย.
๑๑	ค่าวัสดุคอมพิวเตอร์ เพื่อจ่ายเป็นค่าวัสดุคอมพิวเตอร์ แผ่นบันทึกข้อมูล เม้าท์ แผ่น (แผนงานการศาสนาวัฒนธรรมและนันทนาการ)	ค่าวัสดุคอมพิวเตอร์ เพื่อจ่ายเป็นค่าวัสดุคอมพิวเตอร์ แผ่นบันทึกข้อมูล เม้าท์ แผ่น	๘,๐๐๐	ศูนย์พัฒนาเด็กเล็กบ้านไผ่ขอดอน	ส่วนการศึกษาฯ				✓	✓	✓	✓	✓	✓	✓	✓	✓
๑๒	ค่าวัสดุอื่น ๆเพื่อจ่ายเป็นค่าวัสดุที่มีลักษณะคงทนถาวรที่มีอายุการใช้งาน (แผนงานการศาสนาวัฒนธรรมและนันทนาการ)	ค่าวัสดุอื่น ๆเพื่อจ่ายเป็นค่าวัสดุที่มีลักษณะคงทนถาวรที่มีอายุการใช้งาน	๕,๐๐๐	ศูนย์พัฒนาเด็กเล็กบ้านไผ่ขอดอน	ส่วนการศึกษาฯ				✓	✓	✓	✓	✓	✓	✓	✓	✓
๑๓	ค่าไฟฟ้าที่ใช้ในศูนย์พัฒนาเด็กเล็กเพื่อจ่ายเป็นค่าบริการกระแสไฟฟ้า (แผนงานการศาสนาวัฒนธรรมและนันทนาการ)	ค่าไฟฟ้าที่ใช้ในศูนย์พัฒนาเด็กเล็กเพื่อจ่ายเป็นค่าบริการกระแสไฟฟ้า	๓๖,๐๐๐	ศูนย์พัฒนาเด็กเล็กบ้านไผ่ขอดอน	ส่วนการศึกษาฯ				✓	✓	✓	✓	✓	✓	✓	✓	✓
๑๔	ค่าบริการระบบอินเตอร์เน็ต รายเดือนสำหรับบริการประชาชน (แผนงานการศาสนาวัฒนธรรมและนันทนาการ)	ค่าบริการระบบอินเตอร์เน็ต รายเดือนสำหรับบริการประชาชน	๗,๘๐๐	ศูนย์พัฒนาเด็กเล็กบ้านไผ่ขอดอน	ส่วนการศึกษาฯ	✓	✓	✓	✓	✓	✓	✓	✓	✓	✓	✓	✓

แบบ ผด.๐๒

๑ ยุทธศาสตร์ด้านงานส่งเสริมคุณภาพชีวิต

แผนงานศาสนาและวัฒนธรรม

ลำดับที่	โครงการ / กิจกรรม	รายละเอียดของโครงการ/กิจกรรม	งบประมาณ (บาท)	สถานที่ดำเนินการ	หน่วยดำเนินการ	ปี พ.ศ. 2560			ปีงบประมาณ พ.ศ. 2561								
						ต.ค.	พ.ย.	ธ.ค.	ม.ค.	ก.พ.	มี.ค.	เม.ย.	พ.ค.	มิ.ย.	ก.ค.	ส.ค.	ก.ย.
๑๖	รายการปรับปรุงที่ดิน รวมถึงรายจ่ายเพื่อดัดแปลง ต่อเติม หรือปรับปรุงสิ่งก่อสร้าง (แผนงานการศาสนาวัฒนธรรมและนันทนาการ)	รายการปรับปรุงที่ดิน รวมถึงรายจ่ายเพื่อดัดแปลง ต่อเติม หรือปรับปรุงสิ่งก่อสร้าง	๒๐,๐๐๐	ศูนย์พัฒนาเด็กเล็กบ้านไผ่ขอดอน	ส่วนการศึกษาฯ				✓	✓	✓	✓	✓	✓	✓	✓	✓

แบบ ผด.๐๒

๑ ภายใต้ยุทธศาสตร์ด้านงานส่งเสริมคุณภาพชีวิต

แผนงานสาธารณสุข

ลำดับที่	โครงการ / กิจกรรม	รายละเอียดของโครงการ/กิจกรรม	งบประมาณ (บาท)	สถานที่ดำเนินการ	หน่วยดำเนินการ	ปี พ.ศ. ๒๕๖๐			ปีงบประมาณ พ.ศ. ๒๕๖๑								
						ต.ค.	พ.ย.	ธ.ค.	ม.ค.	ก.พ.	มี.ค.	เม.ย.	พ.ค.	มิ.ย.	ก.ค.	ส.ค.	ก.ย.
๑	อุดหนุนอาสาสมัครสาธารณสุขประจำหมู่บ้าน หมู่ที่ ๑ - หมู่ที่ ๖ (แผนงานสาธารณสุข)	- อุดหนุนอาสาสมัครสาธารณสุข (อสม.) ประจำหมู่บ้าน หมู่ที่ ๑ - หมู่ที่ ๖ หมู่ละ ๗,๕๐๐ บาท ดำเนินกิจกรรมด้านการบริการสาธารณสุข (ตามโครงการที่เสนอ)	๔๕,๐๐๐	อบต.ไผ่ขอดอน	สำนักปลัด				✓	✓	✓	✓	✓	✓	✓	✓	✓
๒	จัดซื้อวัสดุวิทยาศาสตร์ หรือทางการแพทย์ เคมีภัณฑ์ เช่น น้ำยาพ่นหมอกควันทรายอะเบท ฯลฯ (แผนงานสาธารณสุข)	- วัสดุวิทยาศาสตร์ หรือการแพทย์ เคมีภัณฑ์ เช่น น้ำยาพ่นหมอกควันทรายอะเบท ฯลฯ ดำเนินการฉีดพ่นและแจกจ่ายราษฎรในพื้นที่ในการป้องกันไข้เลือดออก ไข้มาลาเรีย โรคไข้เยื่อสมองอักเสบ	๘๐,๐๐๐	อบต.ไผ่ขอดอน	สำนักปลัด				✓	✓	✓	✓	✓	✓	✓	✓	✓
๓	ค่าใช้โครงการป้องกันโรคพิษสุนัขบ้า เพื่อจ่ายเป็นค่าโครงการกป้องกันและควบคุมโรคพิษสุนัขบ้า (แผนงานสาธารณสุข)	ค่าใช้โครงการป้องกันโรคพิษสุนัขบ้า เพื่อจ่ายเป็นค่าโครงการกป้องกันและควบคุมโรคพิษสุนัขบ้า	๓๕,๐๐๐	อบต.ไผ่ขอดอน	สำนักปลัด				✓	✓	✓	✓	✓	✓	✓	✓	✓

แบบ ผด.๐๒

๑ ยุทธศาสตร์ด้านงานส่งเสริมคุณภาพชีวิต

แผนงานสังคมสงเคราะห์

ลำดับที่	โครงการ / กิจกรรม	รายละเอียดของโครงการ/กิจกรรม	งบประมาณ (บาท)	สถานที่ดำเนินการ	หน่วยดำเนินการ	ปี พ.ศ. ๒๕๖๐			ปีงบประมาณ พ.ศ. ๒๕๖๑								
						ต.ค.	พ.ย.	ธ.ค.	ม.ค.	ก.พ.	มี.ค.	เม.ย.	พ.ค.	มิ.ย.	ก.ค.	ส.ค.	ก.ย.
๑	ค่าใช้จ่ายเพื่อการให้การสงเคราะห์ เพื่อจ่ายเป็นค่าใช้จ่ายในการให้ความช่วยเหลือและการสังคมสงเคราะห์ (แผนงานสังคมสงเคราะห์)	เพื่อจ่ายเป็นค่าใช้จ่ายในการให้ความช่วยเหลือและการให้การสงเคราะห์ประชาชน	๒๐,๐๐๐	ตำบลไผ่ขอดอน	สำนักงานปลัด	✓	✓	✓	✓	✓	✓	✓	✓	✓	✓	✓	✓
๒	โครงการเคาะประตูดูแลคนยากไร้ เพื่อจ่ายเป็นค่าดำเนินโครงการ (แผนงานสังคมสงเคราะห์)	เพื่อจ่ายเป็นค่าดำเนินโครงการเคาะประตูดูแลผู้ยากไร้	๒๐,๐๐๐	ตำบลไผ่ขอดอน	สำนักงานปลัด	✓	✓	✓	✓	✓	✓	✓	✓	✓	✓	✓	✓
๒	รายการจ่ายเงินเบี้ยยังชีพผู้สูงอายุที่มีสิทธิ์ได้รับตามกฎหมาย (แผนงานงบกลาง)	รายการจ่ายเงินเบี้ยยังชีพผู้สูงอายุที่มีสิทธิ์ได้รับตามกฎหมาย	๕,๙๒๓,๐๐๐	ตำบลไผ่ขอดอน	สำนักงานปลัด	✓	✓	✓	✓	✓	✓	✓	✓	✓	✓	✓	✓
๓	รายการจ่ายเงินเบี้ยยังชีพคนพิการ เพื่อจ่ายเงินเบี้ยยังชีพคนพิการที่ได้รับเงินตามกฎหมาย (แผนงานงบกลาง)	รายการจ่ายเงินเบี้ยยังชีพคนพิการ เพื่อจ่ายเงินเบี้ยยังชีพคนพิการที่ได้รับเงินตามกฎหมาย	๑,๘๒๔,๐๐๐	ตำบลไผ่ขอดอน	สำนักงานปลัด	✓	✓	✓	✓	✓	✓	✓	✓	✓	✓	✓	✓
๔	รายการจ่ายเงินเบี้ยยังชีพผู้ป่วยเอสด์ที่มีสิทธิ์ได้รับตามกฎหมาย (แผนงานงบกลาง)	รายการจ่ายเงินเบี้ยยังชีพผู้ป่วยเอสด์ที่มีสิทธิ์ได้รับตามกฎหมายที่ยอมแสดงตนขอรับ	๒๔,๐๐๐	ตำบลไผ่ขอดอน	สำนักงานปลัด	✓	✓	✓	✓	✓	✓	✓	✓	✓	✓	✓	✓

แบบ ผด.๐๒

๑ ยุทธศาสตร์ด้านงานส่งเสริมคุณภาพชีวิต

แผนงานเคหะและชุมชน

ลำดับที่	โครงการ / กิจกรรม	รายละเอียดของโครงการ/กิจกรรม	งบประมาณ (บาท)	สถานที่ดำเนินการ	หน่วยดำเนินการ	ปี พ.ศ. ๒๕๖๐			ปีงบประมาณ พ.ศ. ๒๕๖๑								
						ต.ค.	พ.ย.	ธ.ค.	ม.ค.	ก.พ.	มี.ค.	เม.ย.	พ.ค.	มิ.ย.	ก.ค.	ส.ค.	ก.ย.
๑	เพื่อจ่ายเป็นเงินเพิ่มสำหรับการสู้รบ(พ.ส.ร.)ให้แก่พนักงานส่วนตำบล (แผนงานเคหะและชุมชน)	เพื่อจ่ายเป็นเงินเพิ่มสำหรับการสู้รบ(พ.ส.ร.)ให้แก่พนักงานส่วนตำบล ตั้งแต่ ๑ ต.ค. ๖๐ - ๓๐ ก.ย. ๖๑	๕,๒๘๐	อบต.ไผ่ขอดอน	กองช่าง	✓	✓	✓	✓	✓	✓	✓	✓	✓	✓	✓	✓
๒	เพื่อจ่ายเป็นเงินประจำตำแหน่งผู้อำนวยการกองช่าง (แผนงานเคหะและชุมชน)	เพื่อจ่ายเป็นเงินประจำตำแหน่งผู้อำนวยการกองช่าง ตั้งแต่ ๑ ต.ค. ๖๐ - ๓๐ ก.ย. ๖๑	๔๒,๐๐๐	อบต.ไผ่ขอดอน	กองช่าง	✓	✓	✓	✓	✓	✓	✓	✓	✓	✓	✓	✓
๓	ค่าปฏิบัติราชการอันเป็นประโยชน์แก่องค์กรปกครองส่วนท้องถิ่น เช่น เงินประโยชน์ตอบแทนอื่น (แผนงานเคหะและชุมชน)	ค่าปฏิบัติราชการอันเป็นประโยชน์แก่องค์กรปกครองส่วนท้องถิ่น เช่น เงินประโยชน์ตอบแทนอื่นกรณีพิเศษ	๕๐,๐๐๐	อบต.ไผ่ขอดอน	กองช่าง	✓	✓	✓	✓	✓	✓	✓	✓	✓	✓	✓	✓
๔	ค่าจ้างเหมาบริการเพื่อจ่ายเป็นค่าจ้างเหมา ประกอบ ต่อเติมครุภัณฑ์ (แผนงานเคหะและชุมชน)	ค่าจ้างเหมาบริการเพื่อจ่ายเป็นค่าจ้างเหมา ประกอบ ต่อเติมครุภัณฑ์	๑๗๐,๐๐๐	อบต.ไผ่ขอดอน	กองช่าง	✓	✓	✓	✓	✓	✓	✓	✓	✓	✓	✓	✓
๕	ค่าปฏิบัติราชการอันเป็นประโยชน์แก่องค์กรปกครองส่วนท้องถิ่น เช่น การสอบวินัย จัดซื้อจัดจ้าง (แผนงานเคหะและชุมชน)	ค่าปฏิบัติราชการอันเป็นประโยชน์แก่องค์กรปกครองส่วนท้องถิ่น เช่น การสอบวินัย จัดซื้อจัดจ้าง	๒๐,๐๐๐	อบต.ไผ่ขอดอน	กองช่าง	✓	✓	✓	✓	✓	✓	✓	✓	✓	✓	✓	✓

แบบ ผด.๐๒

๑ **ยุทธศาสตร์ด้านงานส่งเสริมคุณภาพชีวิต**

แผนงานเคหะและชุมชน

ลำดับที่	โครงการ / กิจกรรม	รายละเอียดของโครงการ/กิจกรรม	งบประมาณ (บาท)	สถานที่ดำเนินการ	หน่วยดำเนินการ	ปี พ.ศ. ๒๕๖๐			ปีงบประมาณ พ.ศ. ๒๕๖๑								
						ต.ค.	พ.ย.	ธ.ค.	ม.ค.	ก.พ.	มี.ค.	เม.ย.	พ.ค.	มิ.ย.	ก.ค.	ส.ค.	ก.ย.
๖	ค่าตอบแทนการปฏิบัติงานนอกเวลาราชการของพนักงานส่วนตำบลพนักงานจ้าง (แผนงานเคหะและชุมชน)	ค่าตอบแทนการปฏิบัติงานนอกเวลาราชการของพนักงานส่วนตำบลพนักงานจ้าง	๑๐,๐๐๐	อบต.ไผ่ขอดอน	กองช่าง	✓	✓	✓	✓		✓	✓	✓	✓	✓	✓	✓
๗	เพื่อจ่ายเป็นค่าเช่าบ้านให้แก่พนักงานส่วนตำบลที่มีสิทธิ (แผนงานเคหะและชุมชน)	เพื่อจ่ายเป็นค่าเช่าบ้านให้แก่พนักงานส่วนตำบลที่มีสิทธิ	๓๖,๐๐๐	อบต.ไผ่ขอดน	กองช่าง	✓	✓	✓	✓	✓	✓	✓	✓	✓	✓	✓	✓
๘	ค่าธรรมเนียมและค่าลงเบียนในการส่งพนักงานส่วนตำบลไปฝึกอบรมสัมนา/หรือพนักงาน อบต (แผนงานเคหะและชุมชน)	ค่าธรรมเนียมและค่าลงเบียนในการส่งพนักงานส่วนตำบลไปฝึกอบรมสัมนา/หรือพนักงาน อบต	๓๐,๐๐๐	อบต.ไผ่ขอดอน	กองช่าง	✓	✓	✓	✓	✓	✓	✓	✓	✓	✓	✓	✓

แบบ ผด.๐๒

๑ ยุทธศาสตร์ด้านงานส่งเสริมคุณภาพชีวิต

แผนงานเคหะและชุมชน

ลำดับที่	โครงการ / กิจกรรม	รายละเอียดของโครงการ/กิจกรรม	งบประมาณ (บาท)	สถานที่ดำเนินการ	หน่วยดำเนินการ	ปี พ.ศ. ๒๕๖๐			ปีงบประมาณ พ.ศ. ๒๕๖๑								
						ต.ค.	พ.ย.	ธ.ค.	ม.ค.	ก.พ.	มี.ค.	เม.ย.	พ.ค.	มิ.ย.	ก.ค.	ส.ค.	ก.ย.
๙	ค่าจ้างเหมาทดสอบคุณภาพน้ำประปาหมู่บ้านเพื่อดำเนินการเป็นค่าทดสอบคุณภาพน้ำประปา (แผนงานเคหะและชุมชน)	ค่าจ้างเหมาทดสอบคุณภาพน้ำประปาหมู่บ้านเพื่อดำเนินการเป็นค่าทดสอบคุณภาพน้ำประปา	๑๘,๐๐๐	อบต.ไผ่ขอดอน	กองช่าง	✓	✓	✓	✓		✓	✓	✓	✓	✓	✓	✓
๑๐	ค่าใช้จ่ายการดำเนินงาน จัดทำค่าพิกัดแนวเขตการปกครอง (แผนงานเคหะและชุมชน)	ค่าใช้จ่ายการดำเนินงาน จัดทำค่าพิกัดแนวเขตการปกครองเพื่อจ่ายเป็นค่าใช้จ่ายการดำเนินงาน	๑๐,๐๐๐	อบต.ไผ่ขอดน	กองช่าง	✓	✓	✓	✓	✓	✓	✓	✓	✓	✓	✓	✓
๑๑	ข้าใช้จ่ายในการเดินทางไปราชการเพื่อจ่ายเป็นค่าเบี้ยเลี้ยง ค่าพาหนะ (แผนงานเคหะและชุมชน)	ค่าใช้จ่ายในการเดินทางไปราชการเพื่อจ่ายเป็นค่าเบี้ยเลี้ยง ค่าพาหนะ	๒๐,๐๐๐	อบต.ไผ่ขอดอน	กองช่าง	✓	✓	✓	✓	✓	✓	✓	✓	✓	✓	✓	✓

แบบ ผด.๐๒

๒. ยุทธศาสตร์ด้านการจัดระเบียบชุมชน/สังคม

แผนงานรักษาความสงบภายใน

ลำดับที่	โครงการ / กิจกรรม	รายละเอียดของโครงการ/กิจกรรม	งบประมาณ (บาท)	สถานที่ดำเนินการ	หน่วยดำเนินการ	ปี พ.ศ. ๒๕๖๐			ปีงบประมาณ พ.ศ. ๒๕๖๑								
						ต.ค.	พ.ย.	ธ.ค.	ม.ค.	ก.พ.	มี.ค.	เม.ย.	พ.ค.	มิ.ย.	ก.ค.	ส.ค.	ก.ย.
๑	โครงการฝึกอบรมอาสาสมัครป้องกันภัยฝ่ายพลเรือน (แผนงานการรักษาความสงบภายใน)	- ดำเนินงานโครงการฝึกอบรมอาสาสมัครป้องกันภัยฝ่ายพลเรือนในเขตพื้นที่ อบต.ไผ่ขอดอน	๒๐,๐๐๐	ตำบลไผ่ขอดอน	สำนักงานปลัด				✓	✓	✓	✓	✓	✓	✓	✓	✓

แบบ ผด.๐๒

๒. ยุทธศาสตร์ด้านการจัดระเบียบชุมชน/สังคม

แผนงานรักษาความสงบภายใน

ลำดับที่	โครงการ / กิจกรรม	รายละเอียดของโครงการ/กิจกรรม	งบประมาณ (บาท)	สถานที่ดำเนินการ	หน่วยดำเนินการ	ปี พ.ศ. ๒๕๖๐			ปีงบประมาณ พ.ศ. ๒๕๖๑								
						ต.ค.	พ.ย.	ธ.ค.	ม.ค.	ก.พ.	มี.ค.	เม.ย.	พ.ค.	มิ.ย.	ก.ค.	ส.ค.	ก.ย.
๒	โครงการป้องกันและลดอุบัติเหตุทางถนนในช่วงเทศกาล (๗ วันอันตราย) (แผนงานการรักษาความสงบภายใน)	- โครงการป้องกันและลดอุบัติเหตุทางถนนในช่วงเทศกาล (๗ วันอันตราย) อาทิ เทศกาลปีใหม่, เทศกาลสงกรานต์	๖๐,๐๐๐	บริเวณด้านหน้า อบต.ไผ่ขอดอน	สำนักงานปลัด			✓	✓			✓					
๓	โครงการซ้อมแผนป้องกันละบรรเทาสาธารณภัย (แผนงานการรักษาความสงบภายใน)	โครงการซ้อมแผนป้องกันละบรรเทาสาธารณะภัย	๒๐,๐๐๐	ตำบลไผ่ขอดอน	สำนักงานปลัด				✓	✓	✓	✓	✓	✓	✓	✓	✓
๔	โครงการอบรมอาสาสมัครป้องกันไฟฟ้าเพื่อจ่ายเป็นค่าดำเนินโครงการ (แผนงานการรักษาความสงบภายใน)	โครงการอบรมอาสาสมัครป้องกันไฟฟ้าเพื่อจ่ายเป็นค่าดำเนินโครงการองค์กรปกครองส่วนท้องถิ่น	๒๐,๐๐๐	ตำบลไผ่ขอดอน	สำนักงานปลัด	✓	✓	✓	✓	✓	✓	✓	✓	✓	✓	✓	✓
๕	ค่าบำรุงรักษาซ่อมแซมทรัพย์สินเพื่อจ่ายเป็นค่าบำรุงรักษาซ่อมแซมที่อยู่ในความรับผิดชอบ อบต (แผนงานการรักษาความสงบภายใน)	ค่าบำรุงรักษาซ่อมแซมทรัพย์สินเป็นค่าบำรุงรักษาซ่อมแซมที่อยู่ในอความรับผิดชอบ อบต	๑๐,๐๐๐	ตำบลไผ่ขอดอน	สำนักงานปลัด	✓	✓	✓	✓	✓	✓	✓	✓	✓	✓	✓	✓

แบบ ผด.๐๒

๒. ยุทธศาสตร์ด้านการจัดระเบียบชุมชน/สังคม

แผนงานการรักษาความสงบภายใน

ลำดับที่	โครงการ / กิจกรรม	รายละเอียดของโครงการ/กิจกรรม	งบประมาณ (บาท)	สถานที่ดำเนินการ	หน่วยดำเนินการ	ปี พ.ศ. 2560			ปีงบประมาณ พ.ศ. 2561								
						ต.ค.	พ.ย.	ธ.ค.	ม.ค.	ก.พ.	มี.ค.	เม.ย.	พ.ค.	มิ.ย.	ก.ค.	ส.ค.	ก.ย.
๑	จัดซื้อวัสดุดับเพลิง เพื่อจ่ายเป็นค่าบำรุงซ่อมแซมทรัพย์สินที่อยู่ในความดูแลขององค์การบริหารส่วนตำบล (แผนงานการรักษาความสงบภายใน)	จัดซื้อวัสดุดับเพลิงเพื่อจ่ายเป็นค่าบำรุงซ่อมแซมทรัพย์สินที่อยู่ในความดูแลของ อบต.	๑๐,๐๐๐	ตำบลไผ่ขอดอน	สำนักงานปลัด				✓	✓	✓	✓	✓	✓	✓	✓	✓
๒	ค่าใช้จ่ายบำรุงรักษาหรือซ่อมแซมปรับปรุงครุภัณฑ์ โครงสร้างขนาดใหญ่ (แผนงานการรักษาความสงบภายใน)	ค่าใช้จ่ายบำรุงรักษาหรือซ่อมแซมปรับปรุงครุภัณฑ์ โครงสร้างขนาดใหญ่	๓๐,๐๐๐	ตำบลไผ่ขอดอน	สำนักงานปลัด			✓	✓	✓	✓	✓	✓	✓	✓	✓	✓
๓	ค่าปรับปรุงฝ้าเพดานอาคารศูนย์ป้องกันบรรเทาสาธารภัยเพื่อจ่ายเป็นค่าปรับปรุงฝ้าเพดานอาคารศูนย์ (แผนงานการรักษาความสงบภายใน)	ค่าปรับปรุงฝ้าเพดานอาคารศูนย์ป้องกันบรรเทาสาธารภัยเพื่อจ่ายค่าปรับปรุงฝ้าเพดานอาคารศูนย์	๑๗,๐๐๐	ตำบลไผ่ขอดอน	สำนักงานปลัด			✓	✓	✓	✓	✓	✓	✓	✓	✓	✓
๔	ค่าวัสดุอุปกรณ์และการดำเนินการใดในการป้องกันในการป้องกันและบรรเทาสาธรารณะภัย (แผนงานการรักษาความสงบภายใน)	ค่าวัสดุอุปกรณ์และการดำเนินการใดในการป้องกันในการป้องกันบรรเทาสาธรารณะภัย	๓๐,๐๐๐	ตำบลไผ่ขอดอน	สำนักงานปลัด			✓	✓	✓	✓	✓	✓	✓	✓	✓	✓

แบบ ผด.๐๒

๓. ยุทธศาสตร์ด้านโครงสร้างพื้นฐาน

แผนงานเคหะและชุมชน

ลำดับที่	โครงการ / กิจกรรม	รายละเอียดของโครงการ/กิจกรรม	งบประมาณ (บาท)	สถานที่ดำเนินการ	หน่วยดำเนินการ	ปี พ.ศ. ๒๕๖๐			ปีงบประมาณ พ.ศ. ๒๕๖๑								
						ต.ค.	พ.ย.	ธ.ค.	ม.ค.	ก.พ.	มี.ค.	เม.ย.	พ.ค.	มิ.ย.	ก.ค.	ส.ค.	ก.ย.
๑	ค่าปรับปรุงต่อเติมอาคารพัสดุ ๑ อบต.ไผ่ขอดอน (แผนงานเคหะและชุมชน)	ปรับปรุงต่อเติมอาคารโครงสร้าง คสล.ทิศเหนือของอาคาร กว้าง ๗ แมตร ยาว ๑๐ เมตรมีพื้นที่ใช้สอย ๗๐ ตารางเมตร	๔๐๐,๐๐๐	อบต.ไผ่ขอดอน	กองช่าง				✓	✓	✓	✓	✓	✓	✓	✓	✓
๒	ค่าจ้างเหมาบริการ เพื่อจ่ายเป็นค่าจ้างเหมา เพื่อจ่ายเป็นค่าจ้างทำอย่างใดอย่างหนึ่ง (แผนงานเคหะและชุมชน)	ค่าจ้างเหมาประกอบ ดัดแปลง ต่อเติมครุภัณฑ์ หรือสิ่งก่อสร้าง อยู่ในความรับผิดชอบ เช่นค่าจ้างเหมาเก็บขยะมูลฝอย ค่าจ้างทำความสะอาด ค่าเช่าที่ทิ้งขยะมูลฝอย	๔๐๐,๐๐๐	อบต.ไผ่ขอดอน	สำนักปลัด	✓	✓	✓	✓	✓	✓	✓	✓	✓	✓	✓	✓
๓	ค่าใช้จ่ายดำเนินการคัดแยกขยะการใช้ประโยชน์จากขยะ (แผนงานเคหะและชุมชน)	รายการค่าใช้จ่ายการดำเนินโครงการคัดแยกขยะและการดำเนินโครงการใช้ประโยชน์จากขยะ	๓๐,๐๐๐	อบต.ไผ่ขอดอน	สำนักปลัด				✓	✓	✓	✓	✓	✓	✓	✓	✓
๔	รายการจัดซื้อถังขยะ ผลิตจากยางรถยนต์เพื่อจัดซื้อถังผลิตจากยางรถยนต์เพื่อจัดซื้อถังผลิตจากยาง (แผนงานเคหะและชุมชน)	รายการจัดซื้อถังขยะผลิตจากยางรถยนต์เพื่อจัดซื้อถังผลิตจากยางรถยนต์เพื่อจัดซื้อถังผลิตจากยาง ปากถังกว้าง ๔๕ เซนติเมตร	๒๒,๐๐๐	อบต.ไผ่ขอดอน	สำนักปลัด				✓	✓	✓	✓	✓	✓	✓	✓	✓

๓. ยุทธศาสตร์ด้านโครงสร้างพื้นฐาน

แบบ ผด.๐๒

แผนงานเคหะและชุมชน

ลำดับที่	โครงการ / กิจกรรม	รายละเอียดของโครงการ/ กิจกรรม	งบประมาณ (บาท)	สถานที่ดำเนินการ	หน่วยดำเนินการ	ปี พ.ศ. ๒๕๖๐			ปีงบประมาณ พ.ศ. ๒๕๖๑								
						ต.ค.	พ.ย.	ธ.ค.	ม.ค.	ก.พ.	มี.ค.	เม.ย.	พ.ค.	มิ.ย.	ก.ค.	ส.ค.	ก.ย.
๕	ค่าก่อสร้างถนน คสล. สายทางเริ่มต้นจากถนนบริเวณหน้าที่ดินนายบาน คดคง ถึง ถนนหน้าที่ดินของนางบรรทูล ศรีสกุล ผิวทางกว้าง ๓.๐๐ เมตร กว้าง ๓ เมตร ยาว ๘๐ เมตร ไม่มีไหลทาง ตามแบบแปลนบัญชีแสดงปริมาณงานของ อบต. (แผนงานเคหะและชุมชน)	ทำการก่อสร้างถนน คสล.ผิวทางกว้าง๓.๐๐เมตร ยาว ๘๐ เมตร หนา ๐.๑๕ มีพื้นที่ไม่น้อยกว่า จำนวน ๒๔๐ ตารางเมตร พร้อมติดตั้งป้ายประชาสัมพันธ์โครงการ	๑๑๕,๐๐๐	หมู่ ๔	กองช่าง				✓	✓	✓	✓	✓	✓	✓	✓	✓
๖	ก่อสร้างขยายถนน คสล. สายทางซอยอาชีพเริ่มต้นหน้าที่ดินนายถนัด สุขเกษม ถึงบริเวณหน้าที่ดินนายประจำ ช้างพินิจ หมู่ ๕ (แผนงานเคหะและชุมชน)	ก่อสร้างขยายถนน คสล. ให้ผิวทางกว้าง ๓.๐๐ ม. เมื่อทำการก่อสร้างขยายถนนแล้วให้ผิวทางกว้าง ๗ เมตร ยาว ๑๖๐ เมตร หนา ๐.๑๕ เมตรไหล่ทางดินลูกรังหนึ่งข้างกว้าง ๐.๕๐ เมตรหรือตามสภาพพื้นที่ที่สามารถดำเนินการได้	๒๔๘,๐๐๐	หมู่ ๕	กองช่าง				✓	✓	✓	✓	✓	✓	✓	✓	✓
๗	ค่าบำรุงรักษาและปรับปรุงที่ดินและสิ่งก่อสร้างเพื่อจ่ายเป็นค่าปรับปรุงที่ดิน รวมถึงรายจ่ายเพื่อดัดแปลง (แผนงานเคหะและชุมชน)	ค่าบำรุงรักษาและปรับปรุงที่ดินและสิ่งก่อสร้างเพื่อจ่ายเป็นค่าปรับปรุงที่ดิน รวมถึงรายจ่ายเพื่อดัดแปลง	๕๐๐,๐๐๐	อบต.ไผ่ขอดอน	สำนักปลัด				✓	✓	✓	✓	✓	✓	✓	✓	✓

๓. ภายใต้ยุทธศาสตร์ด้านโครงสร้างพื้นฐาน

แบบ ผด.๐๒

แผนงานเคหะและชุมชน

ลำดับที่	โครงการ / กิจกรรม	รายละเอียดของโครงการ/ กิจกรรม	งบประมาณ (บาท)	สถานที่ ดำเนินการ	หน่วย ดำเนินการ	ปี พ.ศ. ๒๕๖๐			ปีงบประมาณ พ.ศ. ๒๕๖๑								
						ต.ค.	พ.ย.	ธ.ค.	ม.ค.	ก.พ.	มี.ค.	เม.ย.	พ.ค.	มิ.ย.	ก.ค.	ส.ค.	ก.ย.
๘	ก่อสร้างรางระบายน้ำ คสล.พร้อมฝาปิดเรียบจากบริเวณหน้าที่ดินนางเฉลียว ด้วงอ่ำถึงบริเวณหน้าที่ดินนายรุ่งเรือง มีแสง (แผนงานเคหะและชุมชน)	ค่าก่อสร้างรางระบายน้ำ คสล พร้อมฝาปิด กว้าง ๐.๔๐ เมตร ยาว ๑๓๐เมตร พร้อมฝาปิด	๓๘๐,๐๐๐	หมู่ ๒	กองช่าง	✓	✓	✓	✓	✓	✓	✓	✓	✓	✓	✓	✓

แบบ ผด.๐๒

3. ยุทธศาสตร์ด้านโครงสร้างพื้นฐาน

พัฒนาด้านการขุดลอกคลองธรรมชาติ และก่อสร้างฝายน้ำล้น

ลำดับที่	โครงการ / กิจกรรม	รายละเอียดของโครงการ/ กิจกรรม	งบประมาณ (บาท)	สถานที่ ดำเนินการ	หน่วย ดำเนินการ	ปี พ.ศ. 2557			ปีงบประมาณ พ.ศ. 2558								
						ต.ค.	พ.ย.	ธ.ค.	ม.ค.	ก.พ.	มี.ค.	เม.ย.	พ.ค.	มิ.ย.	ก.ค.	ส.ค.	ก.ย.
-	-	-	-	-	-	-	-	-	-	-	-	-	-	-	-	-	-

แบบ ผด.๐๒

๔. ยุทธศาสตร์ด้านการบริหารจัดการและการอนุรักษ์ทรัพยากรธรรมชาติ

แผนงานการเกษตร

ลำดับที่	โครงการ / กิจกรรม	รายละเอียดของโครงการ/กิจกรรม	งบประมาณ (บาท)	สถานที่ดำเนินการ	หน่วยดำเนินการ	ปี พ.ศ. 2560			ปีงบประมาณ พ.ศ. 2561								
						ต.ค.	พ.ย.	ธ.ค.	ม.ค.	ก.พ.	มี.ค.	เม.ย.	พ.ค.	มิ.ย.	ก.ค.	ส.ค.	ก.ย.
๑	รายการค่าใช้จ่ายในการจัดทำโครงการส่งเสริมการเกษตร (แผนงานการเกษตร)	รายการค่าใช้จ่ายในการจัดทำโครงการส่งเสริมการเกษตร และของดีตำบลไผ่ขอดอนเพื่อจ่ายเป็นค่าจัดทำโครงการจัดงานส่งเสริมการเกษตรและของดีตำบลไผ่ขอดอน	๕๐,๐๐๐	ตำบลไผ่ขอดอน	สำนักงานปลัด				✓	✓	✓	✓	✓	✓	✓	✓	✓
๒	รายการค่าใช้จ่ายในการจัดทำโครงการอนุรักษ์พันธ์ปลาและป่าไม้ (แผนงานการเกษตร)	รายการค่าใช้จ่ายในการจัดทำโครงการอนุรักษ์พันธ์ปลาและป่าไม้ ค่าใช้จ่ายในการจัดทำโครงการอนุรักษ์พันธ์ปลาและป่าไม้	๓๐,๐๐๐	ตำบลไผ่ขอดอน	สำนักงานปลัด				✓	✓	✓	✓	✓	✓	✓	✓	✓

แบบ ผด.๐๒

๕. ยุทธศาสตร์ด้านบุคลากรและองค์การ

แผนงานบริหารทั่วไป

ลำดับที่	โครงการ / กิจกรรม	รายละเอียดของโครงการ/กิจกรรม	งบประมาณ (บาท)	สถานที่ดำเนินการ	หน่วยดำเนินการ	ปี พ.ศ. ๒๕๖๐			ปีงบประมาณ พ.ศ. ๒๕๖๑								
						ต.ค.	พ.ย.	ธ.ค.	ม.ค.	ก.พ.	มี.ค.	เม.ย.	พ.ค.	มิ.ย.	ก.ค.	ส.ค.	ก.ย.
๑	ค่าตอบแทนเพื่อจ่ายเป็นเงินประโยชน์ตอบแทนให้กับพนักงานส่วนตำบลพนักงานจ้าง (แผนงานบริหารทั่วไป)	เพื่อจ่ายเป็นเงินค่าตอบแทนผู้ปฏิบัติราชการอันเป็นประโยชน์ เช่นค่าตอบแทนคณะกรรมการสอบวินัย	๑๖๐,๐๐๐	อบตไผ่ขอดอน	อบตไผ่ขอดอน				✓	✓	✓	✓	✓	✓	✓	✓	✓
๒	ค่าตอบแทนการปฏิบัติงานนอกเวลาราชการ (แผนงานบริหารทั่วไป)	เพื่อจ่ายเป็นค่าตอบแทนการปฏิบัติงานนอกเวลาราชการของพนักงานส่วนตำบล	๒๐,๐๐๐	อบต.ไผ่ขอดอน	อบต.ไผ่ขอดอน				✓	✓	✓	✓	✓	✓	✓	✓	✓
๓	ค่าเช่าบ้าน/เช่าซื้อ (แผนงานบริหารทั่วไป)	เพื่อจ่ายเป็นค่าเช่าบ้านให้กับพนักงานส่วนตำบลที่มีสิทธ์	๙๐,๐๐๐	อบต.ไผ่ขอดอน	อบต.ไผ่ขอดอน				✓	✓	✓	✓	✓	✓	✓	✓	✓
๔	ประเภทเงินช่วยเหลือศึกษาบุตรให้แก่ผู้มีสิทธิ์ (แผนงานบริหารทั่วไป)	ประเภทเงินช่วยเหลือศึกษาบุตรให้แก่ผู้มีสิทธิ์	๓๐,๐๐๐	อบต.ไผ่ขอดอน	อบต.ไผ่ขอดอน				✓	✓	✓	✓	✓	✓	✓	✓	✓
๕	ค่ารับวารสารสิ่งพิมพ์เพื่อจ่ายเป็นค่ารับวารสาร (แผนงานบริหารทั่วไป)	เพื่อเป็นค่าจ้างให้ผู้รับจ้างทำอย่างใดอย่างหนึ่งเช่น ประกอบ ดัดแปลง	๑๐,๐๐๐	อบต.ไผ่ขอดอน	อบต.ไผ่ขอดอน				✓	✓	✓	✓	✓	✓	✓	✓	✓
๖	ค่าธรรมเนียมและค่าลงเบียนพนักงานส่วนตำบล (แผนงานบริหารทั่วไป)	ค่าธรรมเนียมและค่าลงเบียนพนักงานส่วนตำบล	๓๐,๐๐๐	อบต.ไผ่ขอดอน	กองช่าง				✓	✓	✓	✓	✓	✓	✓	✓	✓

๕. ยุทธศาสตร์ด้านบุคลากรและองค์การ

แบบ ผด.๐๒

แผนงานบริหารทั่วไป

ลำดับที่	โครงการ / กิจกรรม	รายละเอียดของโครงการ/กิจกรรม	งบประมาณ (บาท)	สถานที่ดำเนินการ	หน่วยดำเนินการ	ปี พ.ศ. ๒๕๖๐			ปีงบประมาณ พ.ศ. ๒๕๖๑								
						ต.ค.	พ.ย.	ธ.ค.	ม.ค.	ก.พ.	มี.ค.	เม.ย.	พ.ค.	มิ.ย.	ก.ค.	ส.ค.	ก.ย.
๗	เพื่อจ่ายเป็นค่าจ้างเหมาอย่างหนึ่งอย่างใดซึ่งไม่ใช่การประกอบ (แผนงานบริหารทั่วไป)	เพื่อจ่ายเป็นค่าจ้างเหมาอย่างหนึ่งอย่างใดซึ่งไม่ใช่การประกอบ	๔๐๐,๐๐๐	อบตไผ่ขอดอน	อบตไผ่ขอดอน				✓	✓	✓	✓	✓	✓	✓	✓	✓
๘	ค่ารับรองหรือเลี้ยงรับรองในการตอบรับบุคคล/คณะ (แผนงานบริหารทั่วไป)	ค่ารับรองหรือเลี้ยงรับรองในการตอบรับบุคคล/คณะ	๒๐,๐๐๐	อบต.ไผ่ขอดอน	อบต.ไผ่ขอดอน				✓	✓	✓	✓	✓	✓	✓	✓	✓
๙	ค่าเช่าบ้าน/เครื่องถ่ายเอกสาร (แผนงานบริหารทั่วไป)	ค่าเช่าบ้าน/เครื่องถ่ายเอกสาร	๔๘,๐๐๐	อบต.ไผ่ขอดอน	อบต.ไผ่ขอดอน				✓	✓	✓	✓	✓	✓	✓	✓	✓
๑๐	ค่ารับรองเพื่อจ่ายเป็นค่าเลี้ยงรับรองประชุมสภา (แผนงานบริหารทั่วไป)	ค่ารับรองเพื่อจ่ายเป็นค่าเลี้ยงรับรองประชุมสภา	๓๐,๐๐๐	อบต.ไผ่ขอดอน	อบต.ไผ่ขอดอน				✓	✓	✓	✓	✓	✓	✓	✓	✓
๑๑	ค่าใช้จ่ายการจัดงานโครงการเฉลิมพระเกียรติพระเจ้าอยู่หัวฯ (แผนงานบริหารทั่วไป)	ค่าใช้จ่ายการจัดงานโครงการเฉลิมพระเกียติ พระเจ้าอยู่หัวอย่างหนึ่งเช่น ประกอบ ดัดแปลง	๑๐๐,๐๐๐	อบต.ไผ่ขอดอน	สำนักปลัด				✓	✓	✓	✓	✓	✓	✓	✓	✓
๑๒	ค่าใช้จ่ายเดินทางไปราชการ ค่าเบี้ยเลี้ยง ยานพาหนะ (แผนงานบริหารทั่วไป)	ค่าใช้จ่ายเดินทางไปราชการ ค่าเบี้ยเลี้ยง ยานพาหนะ	๓๐,๐๐๐	อบต.ไผ่ขอดอน	กองช่าง				✓	✓	✓	✓	✓	✓	✓	✓	✓

แบบ ผด.๐๒

๕. ยุทธศาสตร์ด้านบุคลากรและองค์การ

แผนงานบริหารทั่วไป

ลำดับที่	โครงการ / กิจกรรม	รายละเอียดของโครงการ/กิจกรรม	งบประมาณ (บาท)	สถานที่ดำเนินการ	หน่วยดำเนินการ	ปี พ.ศ. 2560			ปีงบประมาณ พ.ศ. 2561								
						ต.ค.	พ.ย.	ธ.ค.	ม.ค.	ก.พ.	มี.ค.	เม.ย.	พ.ค.	มิ.ย.	ก.ค.	ส.ค.	ก.ย.
๑๓	การอบรมศึกษาดูงานในประเทศเพื่อเพิ่มประสิทธิภาพ (แผนงานบริหารทั่วไป)	การอบรมศึกษาดูงานในประเทศเพื่อเพิ่มประสิทธิภาพ	๑๕๐,๐๐๐	หมู่ ๑-๖	อบต.ไผ่ขอดอน				✓	✓	✓	✓	✓	✓	✓	✓	✓
๑๔	ค่าใช้จ่ายฝึกอบรมด้านกฎหมายที่ใช้ในการปฏิบัติงานขององค์กรปกครองส่วนท้องถิ่น (แผนงานบริหารทั่วไป)	ค่าใช้จ่ายฝึกอบรมด้านกฎหมายที่ใช้ในการปฏิบัติงานขององค์กรปกครองส่วนท้องถิ่น	๙๐,๐๐๐	อบต.ไผ่ขอดอน	อบต.ไผ่ขอดอน				✓	✓	✓	✓	✓	✓	✓	✓	✓
๑๕	ค่าบำรุงรักษาซ่อมแซมทรัพย์สินที่อยู่ในความรับผิดชอบ (แผนงานบริหารทั่วไป)	เพื่อจ่ายเป็นค่าซ่อมแซมทรัพย์สินที่อยู่ในความดูแลและความรับผิดชอบ	๑๕๐,๐๐๐	อบต.ไผ่ขอดอน	อบต.ไผ่ขอดอน				✓	✓	✓	✓	✓	✓	✓	✓	✓
๑๖	ค่าวัสดุสำนักงาน (แผนงานบริหารทั่วไป)	เพื่อจ่ายเป็นค่าจัดซื้อวัสดุสำนักงาน สิ่งของเครื่องใช้ต่าง ๆ เช่น ปากกา	๖๐,๐๐๐	อบต.ไผ่ขอดอน	อบต.ไผ่ขอดอน				✓	✓	✓	✓	✓	✓	✓	✓	✓

แบบ ผด.๐๒

๕. ยุทธศาสตร์ด้านบุคลากรและองค์การ

แผนงานบริหารทั่วไป

ลำดับที่	โครงการ / กิจกรรม	รายละเอียดของโครงการ/ กิจกรรม	งบประมาณ (บาท)	สถานที่ดำเนินการ	หน่วยดำเนินการ	ปี พ.ศ. ๒๕๖๐			ปีงบประมาณ พ.ศ. ๒๕๖๑								
						ต.ค.	พ.ย.	ธ.ค.	ม.ค.	ก.พ.	มี.ค.	เม.ย.	พ.ค.	มิ.ย.	ก.ค.	ส.ค.	ก.ย.
๑๗	วัสดุไฟฟ้าและวิทยุ (แผนงานบริหารทั่วไป)	เพื่อจ่ายเป็นค่าวัสดุไฟฟ้าและวิทยุเช่น ฟิวส์ สายไฟ หลอดไฟ	๓๐,๐๐๐	อบต.ไผ่ขอดอน	สำนักงาน				✓	✓	✓	✓	✓	✓	✓	✓	✓
๑๘	วัสดุก่อสร้าง (แผนงานบริหารทั่วไป)	เพื่อจ่ายเป็นค่าจัดซื้อ วัสดุก่อสร้าง เช่น เหล็ก ยางมะตอย ตะปู หินคลุก	๕,๐๐๐	อบต.ไผ่ขอดอน	สำนักงาน				✓	✓	✓	✓	✓	✓	✓	✓	✓
๑๙	วัสดุการเกษตร (แผนงานบริหารทั่วไป)	เพื่อจ่ายเป็นค่าจัดซื้อ วัสดุการเกษตร เช่น ยาฆ่าหญ้า เอ็น ปุ๋ย	๗๐,๐๐๐	อบต.ไผ่ขอดอน	สำนักงาน				✓	✓	✓	✓	✓	✓	✓	✓	✓
๒๐	ค่าวัสดุยานพาหนะและขนส่ง (แผนงานบริหารทั่วไป)	ค่าวัสดุยานพาหนะและขนส่ง เช่น ยางนอก ยางใน	๑๕๐,๐๐๐	อบต.ไผ่ขอดอน	สำนักงาน				✓	✓	✓	✓	✓	✓	✓	✓	✓
๒๑	วัสดุคอมพิวเตอร์ (แผนงานบริหารทั่วไป)	เพื่อจ่ายเป็นค่าวัสดุคอมพิวเตอร์ แผ่นบันทึกข้อมูล เมาส์ แผ่นกรอง	๑๕,๐๐๐	อบต.ไผ่ขอดอน	สำนักงาน				✓	✓	✓	✓	✓	✓	✓	✓	✓
๒๒	วัสดุเชื้อเพลิง และหล่อลื่น (แผนงานบริหารทั่วไป)	วัสดุเชื้อเพลิง และหล่อลื่น เช่นน้ำมันเบนซิน น้ำมันเครื่อง	๓๐๐,๐๐๐	อบต.ไผ่ขอดอน	สำนักงาน				✓	✓	✓	✓	✓	✓	✓	✓	✓

แบบ ผด.๐๒

๕. ยุทธศาสตร์ด้านบุคลากรและองค์การ

แผนงานบริหารทั่วไป

ลำดับที่	โครงการ / กิจกรรม	รายละเอียดของโครงการ/ กิจกรรม	งบประมาณ (บาท)	สถานที่ดำเนินการ	หน่วยดำเนินการ	ปี พ.ศ. ๒๕๖๐			ปีงบประมาณ พ.ศ. ๒๕๖๑								
						ต.ค.	พ.ย.	ธ.ค.	ม.ค.	ก.พ.	มี.ค.	เม.ย.	พ.ค.	มิ.ย.	ก.ค.	ส.ค.	ก.ย.
๒๓	ค่าวัสดุอื่น ๆที่มีลักษณะคงทนถาวรและมีอายุการใช้งาน (แผนงานบริหารทั่วไป)	ค่าวัสดุออื่น ๆที่มีลักษณะคงทนถาวรและมีอายุการใช้งาน	๒๐,๐๐๐	อบต.ไผ่ขอดอน	สำนักงาน				✓	✓	✓	✓	✓	✓	✓		
๒๔	ค่ากระแสไฟฟ้า เพื่อจ่ายเป็นค่าไฟที่ใช้ประจำอาคาร (แผนงานบริหารทั่วไป)	ค่ากระแสไฟฟ้า เพื่อจ่ายเป็นค่าไฟที่ใช้ประจำอาคาร	๓๕๐,๐๐๐	อบต.ไผ่ขอดอน	สำนักงาน												
๒๕	ค่าน้ำประปา ค่าบาดาลที่ใช้ประจำอาคาร /สำนักงาน (แผนงานบริหารทั่วไป)	ค่าน้ำประปา ค่าบาดาลที่ใช้ประจำอาคาร /สำนักงาน	๑๐,๐๐๐	อบต.ไผ่ขอดอน	สำนักงาน	✓	✓	✓	✓	✓	✓	✓	✓	✓	✓	✓	✓
๒๖	ค่าโทรศัพท์ประจำสำนักงาน เพื่อจ่ายเป็นค่าโทรศัพท์ (แผนงานบริหารทั่วไป)	ค่าโทรศัพท์ประจำสำนักงาน เพื่อจ่ายเป็นค่าโทรศัพท์	๕๐,๐๐๐	อบต.ไผ่ขอดอน	สำนักงาน	✓	✓	✓	✓	✓	✓	✓	✓	✓	✓	✓	✓
๒๗	ค่าไปรษณีย์ ค่าซื้อดวงตราไปรษณีย์ (แผนงานบริหารทั่วไป)	ค่าไปรษณีย์ ค่าซื้อดวงตราไปรษณีย์	๕,๐๐๐	อบต.ไผ่ขอดอน	สำนักงาน	✓	✓	✓	✓	✓	✓	✓	✓	✓	✓	✓	✓
๒๘	ค่าใช้บริการระบบ intetnet รายเดือนสำหรับบริการประชาชนให้สะดวกรวดเร็ว (แผนงานบริหารทั่วไป)	ค่าใช้บริการระบบ intetnet รายเดือนสำหรับบริการประชา	๔๐,๐๐๐	อบต.ไผ่ขอดอน	สำนักงาน	✓	✓	✓	✓	✓	✓	✓	✓	✓	✓	✓	✓

แบบ ผด.๐๒

๕. ยุทธศาสตร์ด้านบุคลากรและองค์การ

แผนงานบริหารทั่วไป

ลำดับที่	โครงการ / กิจกรรม	รายละเอียดของโครงการ/กิจกรรม	งบประมาณ (บาท)	สถานที่ดำเนินการ	หน่วยดำเนินการ	ปี พ.ศ. ๒๕๖๐			ปีงบประมาณ พ.ศ. ๒๕๖๑								
						ต.ค.	พ.ย.	ธ.ค.	ม.ค.	ก.พ.	มี.ค.	เม.ย.	พ.ค.	มิ.ย.	ก.ค.	ส.ค.	ก.ย.
๓๔	เงินอุดหนุน อบต.ตำบลบ้านกร่างเพื่ออุดหนุนตามโครงการศูนย์รวมข้อมูลสาร (แผนงานบริหารทั่วไป)	เงินอุดหนุน อบต.ตำบลบ้านกร่างเพื่ออุดหนุนตามโครงการศูนย์รวมข้อมูลสาร	๗,๕๐๐	อบต.ไผ่ขอดอน	สำนักปลัด	✓	✓	✓	✓	✓	✓	✓	✓	✓	✓		
๓๕	ค่าบำรุงรักษาและปรับปรุงที่ดินรวมรายจ่ายปรับปรุงที่ดินดัดแปลงต่อเติมปรับปรุงให้ที่ดินเกิดมูลค่าเพิ่มขึ้น (แผนงานบริหารทั่วไป)	ค่าบำรุงรักษาและปรับปรุงที่ดินรวมรายจ่ายปรับปรุงที่ดินดัดแปลงต่อเติมปรับปรุงให้ที่ดินเกิดมูลค่าเพิ่มขึ้น	๕๐,๐๐๐	อบต.ไผ่ขอดอน	สำนักปลัด	✓	✓	✓	✓	✓	✓	✓	✓	✓	✓	✓	✓
๓๖	การดำเนินการสำรวจข้อมูลและจัดเก็บข้อมูลเพื่อจ่ายเป็นค่าจ้างเหมาบริการหรือการสำรวจข้อมูลเพื่อการจัดทำแผนชุมชน (แผนงานบริหารทั่วไป)	การดำเนินการสำรวจข้อมูลและจัดเก็บข้อมูลเพื่อจ่ายเป็นค่าจ้างเหมาบริการหรือการสำรวจข้อมูลเพื่อการจัดทำแผนชุมชน	๕๐,๐๐๐	อบต.ไผ่ขอดอน	สำนักปลัด	✓	✓	✓	✓	✓	✓	✓	✓	✓	✓	✓	✓
๓๗	ค่าธรรมเนียมและค่าลงทะเบียนหรือค่าธรรมเนียมในการส่งพนักงานไปอบรมสัมนา (แผนงานบริหารทั่วไป)	ค่าธรรมเนียมและค่าลงทะเบียนหรือค่าธรรมเนียมในการส่งพนักงานไปอบรมสัมนา	๓๐,๐๐๐	อบต.ไผ่ขอดอน	สำนักปลัด	✓	✓	✓	✓	✓	✓	✓	✓	✓	✓	✓	✓

แบบ ผด.๐๒

๕. ยุทธศาสตร์ด้านบุคลากรและองค์การ

แผนงานบริหารทั่วไป

ลำดับที่	โครงการ / กิจกรรม	รายละเอียดของโครงการ/กิจกรรม	งบประมาณ (บาท)	สถานที่ดำเนินการ	หน่วยดำเนินการ	ปี พ.ศ. ๒๕๖๐			ปีงบประมาณ พ.ศ. ๒๕๖๑								
						ต.ค.	พ.ย.	ธ.ค.	ม.ค.	ก.พ.	มี.ค.	เม.ย.	พ.ค.	มิ.ย.	ก.ค.	ส.ค.	ก.ย.
๓๘	ค่าจ้างเหมาบริการเพื่อจ่าย เป็นค่าจ้างเหมาให้ผู้รับจ้างทำการอย่างหนึ่งอย่างได (แผนงานบริหารทั่วไป)	ค่าจ้างเหมาบริการเพื่อจ่าย เป็นค่าจ้างเหมาให้ผู้รับจ้างทำการอย่างหนึ่งอย่างได	๑๐,๐๐๐	อบต.ไผ่ขอดอน	สำนักปลัด	✓	✓	✓	✓	✓	✓	✓	✓	✓	✓	✓	✓
๓๙	ค่าจัดทำแผนที่ภาษีและทะเบียนทรัพย์สินเพื่อจ่ายเป็นค่าดำเนินงานทำแผนที่ภาษี (แผนงานบริหารทั่วไป)	ค่าจัดทำแผนที่ภาษีและทะเบียนทรัพย์สินเพื่อจ่ายเป็นค่าดำเนินงานทำแผนที่ภาษี	๕๐,๐๐๐	อบต.ไผ่ขอดอน	สำนักปลัด	✓	✓	✓	✓	✓	✓	✓	✓	✓	✓	✓	✓
๔๐	ค่ารับรองเพื่อจ่ายเป็นค่ารับ รองหรือเลี้ยงรับรองในการตอนรับบุคคลหรือคณะบุคคล (แผนงานบริหารทั่วไป)	ค่ารับรองเพื่อจ่ายเป็นค่ารับ รองหรือเลี้ยงรับรองในการตอนรับบุคคลหรือคณะบุคคล	๑๐,๐๐๐	อบต.ไผ่ขอดอน	สำนักปลัด	✓	✓	✓	✓	✓	✓	✓	✓	✓	✓	✓	✓
๔๑	ค่าใช้จ่ายในการเดินทางไปราชการ เพื่อจ่ายเป็นค่าเบี้ยเลี้ยงค่าพาหนะ (แผนงานบริหารทั่วไป)	ค่าใช้จ่ายในการเดินทางไปราชการ เพื่อจ่ายเป็นค่าเบี้ยเลี้ยงค่าพาหนะ	๔๐,๐๐๐	อบต.ไผ่ขอดอน	สำนักปลัด	✓	✓	✓	✓	✓	✓	✓	✓	✓	✓	✓	✓

แผนงานบริหารทั่วไป

ลำดับที่	โครงการ / กิจกรรม	รายละเอียดของโครงการ/กิจกรรม	งบประมาณ (บาท)	สถานที่ดำเนินการ	หน่วยดำเนินการ	ปี พ.ศ. ๒๕๖๐			ปีงบประมาณ พ.ศ. ๒๕๖๑								
						ต.ค.	พ.ย.	ธ.ค.	ม.ค.	ก.พ.	มี.ค.	เม.ย.	พ.ค.	มิ.ย.	ก.ค.	ส.ค.	ก.ย.
๔๒	ค่าใช้จ่ายโครงการประชาสัมพันธ์การชำระภาษีแต่ละประเภทและการบริการชำระภาษี (แผนงานบริหารทั่วไป)	ค่าใช้จ่ายโครงการประชาสัมพันธ์การชำระภาษีแต่ละประเภทและการบริการชำระภาษี	๑๐,๐๐๐	อบต.ไผ่ขอดอน	สำนักปลัด	✓	✓	✓	✓	✓	✓	✓	✓	✓	✓		
๔๓	ค่าบำรุงรักษาซ่อมแซมทรัพย์สินที่อยู่ในความดูแลขององค์การบริหารส่วนตำบล (แผนงานบริหารทั่วไป)	ค่าบำรุงรักษาซ่อมแซมทรัพย์สินที่อยู่ในความดูแลขององค์การบริหารส่วนตำบล	๒๐,๐๐๐	อบต.ไผ่ขอดอน	สำนักปลัด	✓	✓	✓	✓	✓	✓	✓	✓	✓	✓	✓	✓
๔๔	จัดซื้อวัสดุสำนักงานเพื่อจ่ายเป็นค่าวัสดุสำนักงานสิ่งของเครื่องใช้ต่าง ๆ (แผนงานบริหารทั่วไป)	จัดซื้อวัสดุสำนักงานเพื่อจ่ายเป็นค่าวัสดุสำนักงานสิ่งของเครื่องใช้ต่าง ๆ	๕๐,๐๐๐	อบต.ไผ่ขอดอน	สำนักปลัด	✓	✓	✓	✓	✓	✓	✓	✓	✓	✓	✓	✓
๔๕	จัดซื้อวัสดุงานบ้านงานครัวเช่น ไม้กวาด น้ำยาล้างจาน (แผนงานบริหารทั่วไป)	จัดซื้อวัสดุงานบ้านงานครัวเช่น ไม้กวาด น้ำยาล้างจาน	๓๐,๐๐๐	อบต.ไผ่ขอดอน	สำนักปลัด	✓	✓	✓	✓	✓	✓	✓	✓	✓	✓	✓	✓
๔๖	ค่าวัสดุคอมพิวเตอร์ เพื่อจ่ายเป็นค่าวัสดุคอมพิวเตอร์	ค่าวัสดุคอมพิวเตอร์ เพื่อจ่ายเป็นค่าวัสดุคอมพิวเตอร์	๑๕,๐๐๐	อบต.ไผ่ขอดอน	สำนักปลัด	✓	✓	✓	✓	✓	✓	✓	✓	✓	✓	✓	✓

แบบ ผด.๐๒

๕. ยุทธศาสตร์ด้านบุคลากรและองค์การ

แผนงานบริหารทั่วไป

ลำดับที่	โครงการ / กิจกรรม	รายละเอียดของโครงการ/กิจกรรม	งบประมาณ (บาท)	สถานที่ดำเนินการ	หน่วยดำเนินการ	ปี พ.ศ. ๒๕๖๐			ปีงบประมาณ พ.ศ. ๒๕๖๑								
						ต.ค.	พ.ย.	ธ.ค.	ม.ค.	ก.พ.	มี.ค.	เม.ย.	พ.ค.	มิ.ย.	ก.ค.	ส.ค.	ก.ย.
๔๗	ค่าวัสดุเพื่อจ่ายเป็นค่าวัสดุที่ มีลักษณคงทนถาวรและมีอายุการใช้งานในระยะ (แผนงานบริหารทั่วไป)	ค่าวัสดุเพื่อจ่ายเป็นค่าวัสดุที่ มีลักษณคงทนถาวรและมีอายุการใช้งานในระยะ	๕,๐๐๐	อบต.ไผ่ขอดอน	สำนักปลัด	✓	✓	✓	✓	✓	✓	✓	✓	✓	✓	✓	✓
๔๘	ค่าดวงตาไปรษณีย์ อากรและค่าบริการทางไปรษณีย์เพื่อจ่ายเป็นค่าบริการทางไปรษณีย์ (แผนงานบริหารทั่วไป)	ค่าดวงตาไปรษณีย์ อากรและค่าบริการทางไปรษณีย์เพื่อจ่ายเป็นค่าบริการทางไปรษณีย์	๕,๐๐๐	อบต.ไผ่ขอดอน	สำนักปลัด	✓	✓	✓	✓	✓	✓	✓	✓	✓	✓	✓	✓
๔๙	รายการจัดซื้อคอมพิวเตอร์ประมวล แบบที่ ๒จอภาพไม่น้อยกว่า ๑๙ นิ้ว (แผนงานบริหารทั่วไป)	รายการจัดซื้อคอมพิวเตอร์ประมวลผล แบบที่ ๒จอภาพไม่น้อยกว่า ๑๙ นิ้ว	๓๐,๐๐๐	อบต.ไผ่ขอดอน	สำนักปลัด	✓	✓	✓	✓	✓	✓	✓	✓	✓	✓	✓	✓
๕๐	จัดซื้อเครื่องพิมพ์แบบฉีดหมึกพร้อมติดตั้ง เพื่อใช้ในงานราชการของอบต ไผ่ขอดอน (แผนงานบริหารทั่วไป)	จัดซื้อเครื่องพิมพ์แบบฉีดหมึกพร้อมติดตั้ง เพื่อใช้ในงานราชการของอบต ไผ่ขอดอน	๔,๓๐๐	อบต.ไผ่ขอดอน	สำนักปลัด	✓	✓	✓	✓	✓	✓	✓	✓	✓	✓	✓	✓
๕๑	เครื่องสำรองไฟฟ้า ขนาด ๘๐๐ วัตต์ เพื่อใช้ในราชการ อบต (แผนงานบริหารทั่วไป)	เครื่องสำรองไฟฟ้า ขนาด ๘๐๐ วัตต์ เพื่อใช้ในราชการ อบต	๒,๘๐๐	อบต.ไผ่ขอดอน	สำนักปลัด	✓	✓	✓	✓	✓	✓	✓	✓	✓	✓	✓	✓

แบบ ผด.๐๒

๕. ยุทธศาสตร์ด้านบุคลากรและองค์การ

แผนงานบริหารทั่วไป

ลำดับที่	โครงการ / กิจกรรม	รายละเอียดของโครงการ/กิจกรรม	งบประมาณ (บาท)	สถานที่ดำเนินการ	หน่วยดำเนินการ	ปี พ.ศ. ๒๕๖๐			ปีงบประมาณ พ.ศ. ๒๕๖๑								
						ต.ค.	พ.ย.	ธ.ค.	ม.ค.	ก.พ.	มี.ค.	เม.ย.	พ.ค.	มิ.ย.	ก.ค.	ส.ค.	ก.ย.
๕๒	จัดซื้อวัสดุสำนักงานเพื่อจ่ายเป็นค่าวัสดุสำนักงาน สิ่งของเครื่องใช้ต่าง ๆ กระดาษ (แผนงานบริหารทั่วไป)	จัดซื้อวัสดุสำนักงานเพื่อจ่าย เป็นค่าวัสดุสำนักงาน สิ่งของเครื่องใช้ต่าง ๆ กระดาษ	๒๕,๐๐๐	อบต.ไผ่ขอดอน	กองช่าง	✓	✓	✓	✓	✓	✓	✓	✓	✓	✓	✓	✓
๕๓	จัดซื้อวัสดุไฟฟ้าและวิทยุ เพื่อจ่ายเป็นค่าจัดซื้อวัสดุไฟฟ้าและวิทยุ เช่น ฟิวส์สายไฟฯ (แผนงานบริหารทั่วไป)	จัดซื้อวัสดุไฟฟ้าและวิทยุ เพื่อจ่ายเป็นค่าจัดซื้อวัสดุไฟฟ้าและวิทยุ เช่น ฟิวส์สายไฟฯ	๘๐,๐๐๐	อบต.ไผ่ขอดอน	กองช่าง	✓	✓	✓	✓	✓	✓	✓	✓	✓	✓	✓	✓
๕๔	จัดซื้อวัสดุก่อสร้าง เพื่อจ่าย เป็นค่าจัดซื้อเหล็กยางมะตอย ตะปู หินคลุก เป็นต้น (แผนงานบริหารทั่วไป)	จัดซื้อวัสดุก่อสร้าง เพื่อจ่าย เป็นค่าจัดซื้อ เหล็ก ยางมะตอย ตะปู หินคลุก เป็นต้น	๗๐,๐๐๐	อบต.ไผ่ขอดอน	กองช่าง	✓	✓	✓	✓	✓	✓	✓	✓	✓	✓	✓	✓
๕๕	จัดซื้อวัสดุการเกษตรเพื่อจัดซื้อ ยาฆ่าหญ้า เอ็น ปุ๋ยเป็นตัน (แผนงานบริหารทั่วไป)	จัดซื้อวัสดุการเกษตรเพื่อจัดซื้อ ยาฆ่าหญ้า เอ็น ปุ๋ยเป็นตัน	๑๕,๐๐๐	อบต.ไผ่ขอดอน	กองช่าง	✓	✓	✓	✓	✓	✓	✓	✓	✓	✓	✓	✓
๕๖	รายการค่าโฆษณาและเผยแพร่ เพื่อจ่ายเป็นค่าวัสดุโฆษณา (แผนงานบริหารทั่วไป)	รายการค่าโฆษณาและเผยแพร่ เพื่อจ่ายเป็นค่าวัสดุโฆษณา	๑๐,๐๐๐	อบต.ไผ่ขอดอน	กองช่าง	✓	✓	✓	✓	✓	✓	✓	✓	✓	✓	✓	✓

แบบ ผด.๐๒

๕. ยุทธศาสตร์ด้านบุคลากรและองค์การ

แผนงานบริหารทั่วไป

ลำดับที่	โครงการ / กิจกรรม	รายละเอียดของโครงการ/กิจกรรม	งบประมาณ (บาท)	สถานที่ดำเนินการ	หน่วยดำเนินการ	ปี พ.ศ. ๒๕๖๐			ปีงบประมาณ พ.ศ. ๒๕๖๑								
						ต.ค.	พ.ย.	ธ.ค.	ม.ค.	ก.พ.	มี.ค.	เม.ย.	พ.ค.	มิ.ย.	ก.ค.	ส.ค.	ก.ย.
๕๗	ค่าวัสดุคอมพิวเตอร์เพื่อจ่ายเป็นค่าวัสดุคอมพิวเตอร์แผ่นบันทึกข้อมูล (แผนงานบริหารทั่วไป)	ค่าวัสดุคอมพิวเตอร์เพื่อจ่ายเป็นค่าวัสดุคอมพิวเตอร์แผ่นบันทึกข้อมูล	๒๐,๐๐๐	อบต.ไผ่ขอดอน	กองช่าง	✓	✓	✓	✓	✓	✓	✓	✓	✓	✓	✓	✓
๕๘	ค่าวัสดุอื่น ๆ เพื่อจ่ายเป็นค่าวัสดุที่มีลักษณะคงทนถาวรและมีอายุการใช้งานเกิน ๑ ปี (แผนงานบริหารทั่วไป)	ค่าวัสดุอื่น ๆ เพื่อจ่ายเป็นค่าวัสดุที่มีลักษณะคงทนถาวรและมีอายุการใช้งานเกิน ๑ ปี	๑๐,๐๐๐	อบต.ไผ่ขอดอน	กองช่าง	✓	✓	✓	✓	✓	✓	✓	✓	✓	✓	✓	✓
๑	เงินสมทบกองทุนประกันสังคมของพนักงานจ้างเพื่อจ่ายเป็นค่านำเงินรายได้สมทบเข้ากองทุนประกันสังคมของพนักงานจ้างตามภารกิจ (แผนงานงบกลาง)	เงินสมทบกองทุนประกันสังคมของพนักงานจ้างเพื่อจ่ายเป็นค่านำเงินรายได้สมทบเข้ากองทุนประกันสังคมของพนักงานจ้างตามภารกิจ	๑๓๐,๐๐๐	ตำบลไผ่ขอดอน	สำนักงานปลัด	✓	✓	✓	✓	✓	✓	✓	✓	✓	✓	✓	✓
๕	เงินสำรองจ่ายเพื่อจ่ายเป็นค่ากรณีฉุกเฉินเร่งด่วนจำเป็นซึ่งไม่อาจคาดการณ์ล่วงหน้าได้ (แผนงานงบกลาง)	เงินสำรองจ่ายเพื่อจ่ายเป็นค่ากรณีฉุกเฉินเร่งด่วนจำเป็นซึ่งไม่อาจคาดการณ์ล่วงหน้าได้	๖๕๙,๑๙๕	ตำบลไผ่ขอดอน	สำนักงานปลัด	✓	✓	✓	✓	✓	✓	✓	✓	✓	✓	✓	✓

ลำดับที่	โครงการ / กิจกรรม	รายละเอียดของโครงการ/กิจกรรม	งบประมาณ (บาท)	สถานที่ดำเนินการ	หน่วยดำเนินการ	ปี พ.ศ. ๒๕๖๐			ปีงบประมาณ พ.ศ. ๒๕๖๑								
						ต.ค.	พ.ย.	ธ.ค.	ม.ค.	ก.พ.	มี.ค.	เม.ย.	พ.ค.	มิ.ย.	ก.ค.	ส.ค.	ก.ย.
๖	เงินสมทบเข้าหลักประกันกองทุนสุขภาพตำบลเพื่อจ่ายเป็นเงินสมทบกองทุนหลักประกันสุขภาพตำบลไผ่ขอดอน (แผนงานงบกลาง)	เงินสมทบเข้าหลักประกันกองทุนสุขภาพตำบลเพื่อจ่ายเป็นเงินสมทบกองทุนหลักประกันสุขภาพตำบลไผ่ขอดอน	๑๐๐,๐๐๐	ตำบลไผ่ขอดอน	สำนักปลัด	✓	✓	✓	✓	✓	✓	✓	✓	✓	✓	✓	✓
๗	รายการเงินสมทบทุนบำเหน็จบำนาญข้าราชการส่วนท้องถิ่นในอัตราร้อยละ ๑ (แผนงานงบกลาง)	รายการเงินสมทบทุนบำเหน็จบำราญข้าราชการส่วนท้องถิ่นในอัตราร้อยละ ๑งบประมาณรายได้ที่นำมาคำนาณไม่รวมรายได้พันธบัตร	๑๔๐,๐๐๐	ตำบลไผ่ขอดอน	สำนักปลัด				✓	✓	✓	✓	✓	✓	✓	✓	✓

แบบ ผด.๐๒

๕. ยุทธศาสตร์ด้านบุคลากรและองค์การ

แผนงานเคหะและชุมชน

ลำดับที่	โครงการ / กิจกรรม	รายละเอียดของโครงการ/ กิจกรรม	งบประมาณ (บาท)	สถานที่ดำเนินการ	หน่วยดำเนินการ	ปี พ.ศ. ๒๕๖๐			ปีงบประมาณ พ.ศ. ๒๕๖๑								
						ต.ค.	พ.ย.	ธ.ค.	ม.ค.	ก.พ.	มี.ค.	เม.ย.	พ.ค.	มิ.ย.	ก.ค.	ส.ค.	ก.ย.
๑	ค่าปรับปรุงต่อเติมอาคารพัสดุ ๑ ขององค์การบริหารส่วนไผ่ขอดอน ทำการปรับปรุงต่อเติมอาคารโครงสร้างต่อเติมอาคารโครงสร้าง คสล.ขนาด ๗ เมตร ยาว ๑๐ม. (แผนงานเคหะและชุมชน)	ค่าปรับปรุงต่อเติมอาคารพัสดุ ๑ ขององค์การบริหารส่วนตำบลไผ่ขอดอน ทำการปรับปรุงต่อเติมอาคารโครงสร้าง คสล. ขนาด ๗ เมตร ยาว ๑๐ เมตร หรือมีพื้นที่ใช้สอยจำนวน ๗๐ ตารางเมตรและอาคารโครงสร้างเสาเหล็กตามแบบแปลนและบัญชีแสดงปริมาณงาน อบต.	๔๐๐,๐๐๐	อบต.ไผ่ขอดอน	กองช่าง				✓	✓	✓	✓	✓	✓	✓	✓	✓

แบบ ผด.๐๒

๕. ยุทธศาสตร์ด้านบุคลากรและองค์การ

แผนงานสร้างความเข้มแข็งของชุมชน

ลำดับที่	โครงการ / กิจกรรม	รายละเอียดของโครงการ/กิจกรรม	งบประมาณ (บาท)	สถานที่ดำเนินการ	หน่วยดำเนินการ	ปี พ.ศ. 2560			ปีงบประมาณ พ.ศ. 2561								
						ต.ค.	พ.ย.	ธ.ค.	ม.ค.	ก.พ.	มี.ค.	เม.ย.	พ.ค.	มิ.ย.	ก.ค.	ส.ค.	ก.ย.
๑	ค่าใช้จ่ายจัดทำประชาคมหมู่บ้านตำบลและอบตสัญจรพบประชาชน เพื่อจ่ายเป็นค่าวัสดุอุปกรณ์อาหารเครื่องดื่ม (แผนงานสร้างความเข้มแข็งชุมชน)	ค่าใช้จ่ายจัดทำประชาคมหมู่บ้านตำบลและอบตสัญจรพบประชาชน เพื่อจ่ายเป็นค่าวัสดุอุปกรณ์อาหารเครื่องดื่ม	๔๐,๐๐๐	อบต.ไผ่ขอดอน	สำนักปลัด		✓	✓	✓	✓	✓	✓	✓	✓	✓	✓	✓
๒	ค่าใช้จ่ายโครงการคุณธรรมนำการพัฒนา เพื่อจ่ายเป็นค่าดำเนินโครงก่าร (แผนงานสร้างความเข้มแข็งชุมชน)	ค่าใช้จ่ายโครงการคุณธรรมนำการพัฒนา เพื่อจ่ายเป็นค่าดำเนินโครงก่าร	๒๐,๐๐๐	อบต.ไผ่ขอดอน	สำนักปลัด				✓	✓	✓	✓	✓	✓	✓	✓	✓
๓	ค่าใช้จ่ายโครงการป้องกันและแก้ไขปัญหายาเสพติด เพื่อเป็นค่าใช้ใช้จ่ายโครงการป้องกันและแก้ไขปัญหายาเสพติด ในพื้นที่ (แผนงานสร้างความเข้มแข็งชุมชน)	ค่าใช้จ่ายโครงการป้องกันและแก้ไขปัญหายาเสพติด เพื่อเป็นค่าใช้ใช้จ่ายโครงการป้องกันและแก้ไขปัญหายาเสพติด ในพื้นที่	๒๐,๐๐๐	อบต.ไผ่ขอดอน	สำนักปลัด				✓	✓	✓	✓	✓	✓	✓	✓	✓
๔	ค่าใช้จ่ายโครงการพัฒนาและส่งเสริมอาชีพ (แผนงานสร้างความเข้มแข็งชุมชน)	ค่าใช้จ่ายโครงการพัฒนาและส่งเสริมอาชีพให้แก่ผู้สูงอายุเพื่อพัฒนาและส่งเสริมอาชีพที่เหมาะสม	๓๐,๐๐๐	อบต.ไผ่ขอดอน	สำนักปลัด				✓	✓	✓	✓	✓	✓	✓	✓	✓

แบบ ผด.๐๒

๕. ยุทธศาสตร์ด้านบุคลากรและองค์การ

แผนงานสร้างความเข้มแข็งของชุมชน

ลำดับที่	โครงการ / กิจกรรม	รายละเอียดของโครงการ/กิจกรรม	งบประมาณ (บาท)	สถานที่ดำเนินการ	หน่วยดำเนินการ	ปี พ.ศ. 2560			ปีงบประมาณ พ.ศ. 2561								
						ต.ค.	พ.ย.	ธ.ค.	ม.ค.	ก.พ.	มี.ค.	เม.ย.	พ.ค.	มิ.ย.	ก.ค.	ส.ค.	ก.ย.
๕	ค่าใช้จ่ายการพัฒนาและส่งเสริมอาชีพให้แก่สตรีและผู้สูงอายุที่เหมาะสมแก่วัย (แผนงานสร้างความเข้มแข็งชุมชน)	ค่าใช้จ่ายการพัฒนาและส่งเสริมอาชีพให้แก่สตรีและผู้สูงอายุที่เหมาะสมแก่วัย	๓๐,๐๐๐	อบต.ไผ่ขอดอน	สำนักปลัด		✓	✓	✓	✓	✓	✓	✓	✓	✓	✓	✓
๖	ค่าใช้จ่ายในการพัฒนาและส่ง-เสริมอาชีพสตรีและครอบครัว (แผนงานสร้างความเข้มแข็งชุมชน)	ค่าใช้จ่ายในการพัฒนาและส่ง-เสริมอาชีพสตรีและครอบครัว เพื่อสร้างความเข้มแข็งของบทบาทสตรีและครอบครัว	๓๐,๐๐๐	อบต.ไผ่ขอดอน	สำนักปลัด				✓	✓	✓	✓	✓	✓	✓	✓	✓
๗	ค่าใช้จ่ายโครงการส่งเสริม สนับสนุนการดำเนินงานตามหลัก-ปรัชญาเศรษฐกิจพอเพียง (แผนงานสร้างความเข้มแข็งชุมชน)	ค่าใช้จ่ายโครงการส่งเสริม สนับสนุนการดำเนินงานตามหลัก-ปรัชญาเศรษฐกิจพอเพียง	๓๐,๐๐๐	อบต.ไผ่ขอดอน	สำนักปลัด				✓	✓	✓	✓	✓	✓	✓	✓	✓
๘	ค่าใช้จ่ายป้องกันโรคเอสด์ในชุมชุมชนและเยาวชนเพื่อจ่ายเป็นค่าดำเนินโครงการ (แผนงานสร้างความเข้มแข็งชุมชน)	ค่าใช้จ่ายป้องกันโรคเอสด์ในชุมชนและเยาวชนเพื่อจ่ายเป็นค่าดำเนินโครงการป้องกันโรคเอสด์	๒๐,๐๐๐	อบต.ไผ่ขอดอน	สำนักปลัด				✓	✓	✓	✓	✓	✓	✓	✓	✓

แบบ ผด.๐๒

๕. ยุทธศาสตร์ด้านบุคลากรและองค์การ

แผนงานสร้างความเข้มแข็งของชุมชน

ลำดับที่	โครงการ / กิจกรรม	รายละเอียดของโครงการ/กิจกรรม	งบประมาณ (บาท)	สถานที่ดำเนินการ	หน่วยดำเนินการ	ปี พ.ศ. 2560			ปีงบประมาณ พ.ศ. 2561								
						ต.ค.	พ.ย.	ธ.ค.	ม.ค.	ก.พ.	มี.ค.	เม.ย.	พ.ค.	มิ.ย.	ก.ค.	ส.ค.	ก.ย.
๙	ค่าใช้จ่ายโครงการส่งเสริมระบอบประชาธิปไตยในชุมชนเพื่อจ่ายเป็นค่าดำเนินโครงการส่งเสริมระบอบประชาธิปไตยในชุมชน (แผนงานสร้างความเข้มแข็งชุมชน)	ค่าใช้จ่ายโครงการส่งเสริมระบอบประชาธิปไตยในชุมชนเพื่อจ่ายเป็นค่าดำเนินโครงการส่งเสริมระบอบประชาธิปไตยในชุมชน	๑๐,๐๐๐	อบต.ไผ่ขอดอน	สำนักปลัด		✓	✓	✓	✓	✓	✓	✓	✓	✓	✓	✓
๑๐	ค่าใช้จ่ายโครงการป้องกันการทุจริตและประพฤติมิชอบเพื่อจ่ายเป็นค่าดำเนินโครงการป้องกันการทุจริตและประพฤติมิชอบ (แผนงานสร้างความเข้มแข็งชุมชน)	ค่าใช้จ่ายโครงการป้องกันการทุจริตและประพฤติมิชอบเพื่อจ่ายเป็นค่าดำเนินโครงการป้องกันการทุจริตและประพฤติมิชอบ	๒๐,๐๐๐	อบต.ไผ่ขอดอน	สำนักปลัด				✓	✓	✓	✓	✓	✓	✓	✓	✓

แบบ ผด.๐๒

๖. ยุทธศาสตร์ด้านศิลปวัฒนธรรมจารีตประเพณี และภูมิปัญญาท้องถิ่น

แผนงานการศาสนาวัฒนธรรมและนันทนาการ

ลำดับที่	โครงการ / กิจกรรม	รายละเอียดของโครงการ/กิจกรรม	งบประมาณ (บาท)	สถานที่ดำเนินการ	หน่วยดำเนินการ	ปี พ.ศ. ๒๕๖๐			ปีงบประมาณ พ.ศ. ๒๕๖๑								
						ต.ค.	พ.ย.	ธ.ค.	ม.ค.	ก.พ.	มี.ค.	เม.ย.	พ.ค.	มิ.ย.	ก.ค.	ส.ค.	ก.ย.
๑	ค่าใช้จ่ายโครงการจัดการแข่งขันกีฬาตำบลไผ่ขอดอน (แผนงานการศาสนาวัฒนธรรมและนันทนาการ)	ค่าใช้จ่ายโครงการจัดการแข่งขันกีฬาตำบลไผ่ขอดอน เพื่อจ่ายเป็นค่าใช้จ่ายใช้จ่ายโครงการแข่งขันกีฬาในชุมชนห่างไกลยาเสพติด	๑๔๐,๐๐๐	อบต.ไผ่ขอดอน	สำนักงานปลัด				✓	✓	✓	✓	✓	✓	✓	✓	✓
๒	ค่าใช้จ่ายโครงการจัดงานวันเด็กแห่งชาติเพื่อจ่ายเป็นค่าวัสดุ อุปกรณ์ (แผนงานการศาสนาวัฒนธรรมและนันทนาการ)	ค่าใช้จ่ายโครงการจัดงานวันเด็กแห่งชาติเพื่อจ่ายเป็นค่าวัสดุ อุปกรณ์	๕๐,๐๐๐	อบต.ไผ่ขอดอน	สำนักงานปลัด				✓	✓	✓	✓	✓	✓	✓	✓	✓
๓	รายการค่าวัสดุกีฬาเพื่อจ่ายเป็นค่าจัดซื้อวัสดุการกีฬา เช่น ลูกฟุตบอล (แผนงานการศาสนาวัฒนธรรมและนันทนาการ)	รายการค่าวัสดุกีฬาเพื่อจ่ายเป็นค่าจัดซื้อวัสดุการกีฬา เช่น ลูกฟุตบอล	๒๐,๐๐๐	อบต.ไผ่ขอดอน	สำนักงานปลัด				✓	✓	✓	✓	✓	✓	✓	✓	✓
๔	ส่งเสริมประเพณีไทยเนื่องในวันลอยกระทง (แผนงานการศาสนาวัฒนธรรมและนันทนาการ)	- ส่งเสริมประเพณีไทยเนื่องในวันลอยกระทง สืบสานประเพณีของไทยให้ร่วมดำรงค์คงอยู่ไว้ต่อๆไป	๕๐,๐๐๐	อบต.ไผ่ขอดอน	สำนักงานปลัด		✓										

แบบ ผด.๐๒

๖. ยุทธศาสตร์ด้านศิลปวัฒนธรรมจารีตประเพณี และภูมิปัญญาท้องถิ่น

แผนงานการศาสนาวัฒนธรรมและนันทนาการ

ลำดับที่	โครงการ / กิจกรรม	รายละเอียดของโครงการ/ กิจกรรม	งบประมาณ (บาท)	สถานที่ ดำเนินการ	หน่วย ดำเนินการ	ปี พ.ศ. ๒๕๖๐			ปีงบประมาณ พ.ศ. ๒๕๖๑								
						ต.ค.	พ.ย.	ธ.ค.	ม.ค.	ก.พ.	มี.ค.	เม.ย.	พ.ค.	มิ.ย.	ก.ค.	ส.ค.	ก.ย.
๕	ส่งเสริมกิจกรรมทางพุทธศาสนา วันเข้าพรรษา (หล่อเทียนเข้าพรรษา) วันวิสาขบูชา ฯลฯ (แผนงานการศาสนาวัฒนธรรมและนันทนาการ)	- ส่งเสริมกิจกรรมทางพุทธศาสนา วันเข้าพรรษา (หล่อเทียนเข้าพรรษา) วันวิสาชบูชา ฯลฯ	๒๐,๐๐๐	ตำบลไผ่ขอดอน	สำนักงานปลัด				✓	✓	✓	✓	✓	✓	✓		
๖	อุดหนุนที่ทำการปกครองอำเภอเมืองพิษณุโลก (แผนงานการศาสนาวัฒนธรรมและนันทนาการ)	อุดหนุนที่ทำการปกครองอำเภอเมืองพิษณุโลกประจำปีงบประมาณ พ.ศ. ๒๕๖๐	๑๒,๐๐๐	ตำบลไผ่ขอดอน	สำนักงานปลัด				✓	✓	✓	✓	✓	✓	✓	✓	✓
๗	ค่าใช้จ่ายโครงการจัดงานประเพณีวันสงกราต์ (แผนงานการศาสนาวัฒนธรรมและนันทนาการ)	เพื่อจ่ายเป็นค่าใช้จ่ายโครงการจัดงานประเพณ วันสงกราต์ประจำปีงบประมาณ ๒๕๖๑	๘๐๐๐๐	ตำบลไผ่ขอดอน	สำนักปลัด							✓					

แบบ ผด.๐๒

๗. ยุทธศาสตร์ด้านการวางแผนการส่งเสริมการลงทุน พาณิชยกรรม และการท่องเที่ยว

แผนงานสร้างความเข้มแข็งของชุมชน

ลำดับที่	โครงการ / กิจกรรม	รายละเอียดของโครงการ/กิจกรรม	งบประมาณ (บาท)	สถานที่ดำเนินการ	หน่วยดำเนินการ	ปี พ.ศ. 2560			ปีงบประมาณ พ.ศ. 2561								
						ต.ค.	พ.ย.	ธ.ค.	ม.ค.	ก.พ.	มี.ค.	เม.ย.	พ.ค.	มิ.ย.	ก.ค.	ส.ค.	ก.ย.
๑	โครงการพัฒนาและส่งเสริมอาชีพให้แก่ผู้สูงอายุ	พัฒนาและส่งเสริมอาชีพให้แก่ผู้สูงอายุ	๓๐,๐๐๐	ตำบลไผ่ขอดอน	สำนักงานปลัด	✓	✓	✓	✓	✓	✓	✓	✓	✓	✓	✓	✓
๒	โครงการพัฒนาและส่งเสริมอาชีพให้แก่กลุ่มสตรี	พัฒนาและส่งเสริมอาชีพให้แก่กลุ่มสตรี	๓๐,๐๐๐	ตำบลไผ่ขอดอน	สำนักงานปลัด	✓	✓	✓	✓	✓	✓	✓	✓	✓	✓	✓	✓
๓	โครงการส่งเสริมและสนับสนุนการดำเนินงานตามหลักปรัชญาเศรษฐกิจพอเพียง	เพื่อส่งเสริมและสนับสนุนการดำเนินงานตามหลักปรัชญาเศรษฐกิจพอเพียง	๓๐,๐๐๐	ตำบลไผ่ขอดอน	สำนักงานปลัด	✓	✓	✓	✓	✓	✓	✓	✓	✓	✓	✓	✓

แบบ ผด.๐๒

๗. ยุทธศาสตร์ด้านการวางแผนการส่งเสริมการลงทุน พาณิชยกรรม และการท่องเที่ยว

แผนงานงบกลาง

ลำดับที่	โครงการ / กิจกรรม	รายละเอียดของโครงการ/ กิจกรรม	งบประมาณ (บาท)	สถานที่ดำเนินการ	หน่วยดำเนินการ	ปี พ.ศ. 2560			ปีงบประมาณ พ.ศ. 2561								
						ต.ค.	พ.ย.	ธ.ค.	ม.ค.	ก.พ.	มี.ค.	เม.ย.	พ.ค.	มิ.ย.	ก.ค.	ส.ค.	ก.ย.
๑	รายการจ่ายเงินเบี้ยยังชีพผู้ป่วยเอสด์ที่มีสิทธิ์ได้รับตามกฎหมาย (แผนงานงบกลาง)	รายการจ่ายเงินเบี้ยยังชีพผู้ป่วยเอสด์ที่มีสิทธิ์ได้รับตามกฎหมายที่ยอมแสดงตนขอรับ	๒๔,๐๐๐	ตำบลไผ่ขอดอน	สำนักงานปลัด	✓	✓	✓	✓	✓	✓	✓	✓	✓	✓	✓	✓
๒	เงินสำรองจ่ายเพื่อจ่ายเป็นค่ากรณีฉุกเฉินเร่งด่วนจำเป็นซึ่งไม่อาจคาดการณ์ล่วงหน้าได้ (แผนงานงบกลาง)	เงินสำรองจ่ายเพื่อจ่ายเป็นค่ากรณีฉุกเฉินเร่งด่วนจำเป็นซึ่งไม่อาจคาดการณ์ล่วงหน้าได้	๖๕๙,๑๙๕	ตำบลไผ่ขอดอน	สำนักงานปลัด	✓	✓	✓	✓	✓	✓	✓	✓	✓	✓	✓	✓
๓	เงินสมทบเข้าหลักประกันกองทุนสุขภาพตำบลเพื่อจ่ายเป็นเงินสมทบกองทุนหลักประกันสุขภาพตำบลไผ่ขอดอน (แผนงานงบกลาง)	เงินสมทบเข้าหลักประกันกองทุนสุขภาพตำบลเพื่อจ่ายเป็นเงินสมทบกองทุนหลักประกันสุขภาพตำบลไผ่ขอดอน	๑๐๐,๐๐๐	ตำบลไผ่ขอดอน	สำนักปลัด	✓	✓	✓	✓	✓	✓	✓	✓	✓	✓	✓	✓
๔	รายการเงินสมทบทุนบำเหน็จบำนาญข้าราชการส่วนท้องถิ่นในอัตราร้อยละ ๑ (แผนงานงบกลาง)	รายการเงินสมทบทุนบำเหน็จบำนาญข้าราชการส่วนท้องถิ่นในอัตราร้อยละ ๑งบประมาณรายได้ที่นำมาคำนาณไม่รวมรายได้พันธบัตร	๑๔๐,๐๐๐	ตำบลไผ่ขอดอน	อบต.ไผ่ขอดอน				✓	✓	✓	✓	✓	✓	✓	✓	✓

แบบ ผด.๐๒/๑

บัญชีจำนวนครุภัณฑ์สำหรับที่ไม่ได้ดำเนินการตามโครงการพัฒนาท้องถ่น

แผนการดำเนินงาน ประจำปีงบประมาณ พ.ศ. ๒๕๖๑

องค์การบริหารส่วนตำบลไผ่ขอดอน อำเภอเมืองพิษณุโลก จังหวัดพิษณุโลก

๑ ยุทธศาสตร์ด้านงานส่งเสริมคุณภาพชีวิต

แผนงานการศาสนาวัฒนธรรมและนันทนาการ

ลำดับที่	โครงการ / กิจกรรม	รายละเอียดของโครงการ/ กิจกรรม	งบประมาณ (บาท)	สถานที่ ดำเนินการ	หน่วย ดำเนินการ	ปี พ.ศ. 2560			ปีงบประมาณ พ.ศ. 2561								
						ต.ค.	พ.ย.	ธ.ค.	ม.ค.	ก.พ.	มี.ค.	เม.ย.	พ.ค.	มิ.ย.	ก.ค.	ส.ค.	ก.ย.
๑	จัดซื้อกล้องถ่ายภาพนิ่ง ระบบดิจิตอลเพื่อจ่ายเป็นค่าจัดซื้อกล้องถ่ายภาพนิ่งระบบดิจิตอล (แผนงานการศาสนาวัฒนธรรมและนันทนาการ)	ค่าบริการระบบอินเตอร์เน็ตรายเดือนสำหรับบริการประชาชน	๙,๐๐๐	ศูนย์พัฒนาเด็กเล็กบ้านไผ่ขอดอน	ส่วนการศึกษาฯ				✓	✓	✓	✓	✓	✓	✓	✓	✓

แบบ ผด.๐๒/๑

๕. ยุทธศาสตร์ด้านบุคลากรและองค์การ

แผนงานบริหารทั่วไป

ลำดับที่	โครงการ / กิจกรรม	รายละเอียดของโครงการ/กิจกรรม	งบประมาณ (บาท)	สถานที่ดำเนินการ	หน่วยดำเนินการ	ปี พ.ศ. ๒๕๖๐			ปีงบประมาณ พ.ศ. ๒๕๖๑								
						ต.ค.	พ.ย.	ธ.ค.	ม.ค.	ก.พ.	มี.ค.	เม.ย.	พ.ค.	มิ.ย.	ก.ค.	ส.ค.	ก.ย.
๑	รายการจัดซื้อคอมพิวเตอร์ประมวลผล แบบที่ ๒จอภาพไม่น้อยกว่า ๑๙ นิ้ว (แผนงานบริหารทั่วไป)	รายการจัดซื้อคอมพิวเตอร์ประมวลผล แบบที่ ๒จอภาพไม่น้อยกว่า ๑๙ นิ้ว	๓๐,๐๐๐	อบต.ไผ่ขอดอน	สำนักปลัด	✓	✓	✓	✓	✓	✓	✓	✓	✓	✓	✓	✓
๒	จัดซื้อเครื่องพิมพ์แบบฉีดหมึกพร้อมติดตั้ง เพื่อใช้ในงานราชการของอบต ไผ่ขอดอน (แผนงานบริหารทั่วไป)	จัดซื้อเครื่องพิมพ์แบบฉีดหมึกพร้อมติดตั้ง เพื่อใช้ในงานราชการของอบต ไผ่ขอดอน	๔,๓๐๐	อบต.ไผ่ขอดอน	สำนักปลัด	✓	✓	✓	✓	✓	✓	✓	✓	✓	✓	✓	✓
๓	เครื่องสำรองไฟฟ้า ขนาด ๘๐๐ วัตต์ เพื่อใช้ในราชการ อบต (แผนงานบริหารทั่วไป)	เครื่องสำรองไฟฟ้า ขนาด ๘๐๐ วัตต์ เพื่อใช้ในราชการ อบต	๒,๘๐๐	อบต.ไผ่ขอดอน	สำนักปลัด	✓	✓	✓	✓	✓	✓	✓	✓	✓	✓	✓	✓
๔	จัดซื้อจานดาวเทียมและอุปกรณ์ต่อเนื่องพร้อมติดตั้ง (แผนงานบริหารทั่วไป)	จัดซื้อจานดาวเทียมและอุปกรณ์ต่อเนื่องพร้อมติดตั้ง	๔,๐๐๐	อบต.ไผ่ขอดอน	สำนักปลัด	✓	✓	✓	✓	✓	✓	✓	✓	✓	✓		

แบบ ผด.๐๒/๑

๕. ยุทธศาสตร์ด้านบุคลากรและองค์การ

แผนงานบริหารทั่วไป

ลำดับที่	โครงการ / กิจกรรม	รายละเอียดของโครงการ/กิจกรรม	งบประมาณ (บาท)	สถานที่ดำเนินการ	หน่วยดำเนินการ	ปี พ.ศ. ๒๕๖๐			ปีงบประมาณ พ.ศ. ๒๕๖๑								
						ต.ค.	พ.ย.	ธ.ค.	ม.ค.	ก.พ.	มี.ค.	เม.ย.	พ.ค.	มิ.ย.	ก.ค.	ส.ค.	ก.ย.
๑	จัดซื้อเครื่องขยายเสียงพร้อมอุปกรณ์ให้กับหมู่บ้านเพื่อประชาสัมพันธ์ข้อมูลข่าวสารราชการได้ทั่วถึง (แผนงานบริหารทั่วไป)	จัดซื้อเครื่องขยายเสียงพร้อมอุปกรณ์ให้กับหมู่บ้านเพื่อประชาสัมพันธ์ข้อมูลข่าวสารราชการได้ทั่วถึง	๕๙,๘๘๕	อบต.ไผ่ขอดอน	สำนักปลัด	✓	✓	✓	✓	✓	✓	✓	✓	✓	✓	✓	✓
๒	จัดซื้อเครื่องรับโทรทัศน์ led tv เพื่อใช้ในราชการขององค์ การบริหารส่วนตำบลไผ่ขอดอน (แผนงานบริหารทั่วไป)	จัดซื้อเครื่องรับโทรทัศน์ led tv เพื่อใช้ในราชการขององค์ การบริหารส่วนตำบลไผ่ขอดอน	๑๕,๐๐๐	อบต.ไผ่ขอดอน	สำนักปลัด	✓	✓	✓	✓	✓	✓	✓	✓	✓	✓	✓	✓
๓	จัดซื้อเครื่องตัดหญ้า แบบข้ออ่อนจำนวน ๒ เครื่องสำหรับใช้ในงานของ อบต. (แผนงานบริหารทั่วไป)	จัดซื้อเครื่องตัดหญ้า แบบข้ออ่อนจำนวน ๒ เครื่องสำหรับใช้ในงานของ อบต.	๒๒,๐๐๐	อบต.ไผ่ขอดอน	สำนักปลัด	✓	✓	✓	✓	✓	✓	✓	✓	✓	✓	✓	✓
๔	จัดซื้อเครื่องพิมพ์แบบฉีดหมึกพร้อมติดตั้งถังหมึกพิมพ์ (Tank Printer) (แผนงานบริหารทั่วไป)	จัดซื้อเครื่องพิมพ์แบบฉีดหมึกพร้อมติดตั้งถังหมึกพิมพ์ (Tank Printer)	๔,๓๐๐	อบต.ไผ่ขอดอน	สำนักปลัด	✓	✓	✓	✓	✓	✓	✓	✓	✓	✓	✓	✓