ด่วนที่สุด

ที่ พล ๐๐๒๓.๓/ ๓๙๖

ถึง สำนักงานส่งเสริมการปกครองท้องถิ่นอำเภอบางระกำ

ด้วยกรมส่งเสริมการปกครองท้องถิ่น มีหนังสือ ที่ มท ๐๘๑๐.๖/ว ๑๕๗๖ ลงวันที่ ๓๐ พฤษภาคม ๒๕๖๕ แจ้งว่า ได้รับแจ้งจากกรมส่งเสริมและพัฒนาคุณภาพชีวิตคนพิการ ว่า มีองค์กรปกครองส่วนท้องถิ่นไม่รายงานและรายงานไม่ถูกต้องหรือไม่ครบถ้วนของโครงการเงินอุดหนุนเพื่อช่วยเหลือคนพิการผู้ได้รับผลกระทบจากเหตุการณ์การแพร่ระบาดของโรคติดเชื้อไวรัสโคโรนา 2019 (COVID – 19) จำนวน ๓๔ แห่ง ในพื้นที่ ๒๑ จังหวัด

จังหวัดพิษณุโลกจึงขอให้สำนักงานส่งเสริมการปกครองท้องถิ่นอำเภอบางระกำแจ้งองค์กรปกครองส่วนท้องถิ่นดำเนินการส่งหลักฐานการรายงานผลเบิกจ่ายและคืนเงินโครงการฯ ดังกล่าวให้กรมส่งเสริมและพัฒนาคุณภาพชีวิตคนพิการทราบ ทางไปรษณีย์อิเล็กทรอนิกส์ ogonep209@gmail.com รายละเอียดปรากฏตามสำเนาหนังสือกรมส่งเสริมการปกครองท้องถิ่นที่ส่งมาพร้อมนี้

จังหวัดพิษณุโลก

๗ มิถุนายน ๒๕๖๕

จังหวัด พิษณุโลก

สำนักงานส่งเสริมการปกครองท้องถิ่นจังหวัด
กลุ่มงานส่งเสริมและพัฒนาท้องถิ่น
โทร. ๐-๕๕๒๓-๒๔๙๐
โทรสาร ๐-๕๕๒๓-๒๔๙๑

พิษณุโลก "มุ่งผลสัมฤทธิ์ มีจิตบริการ ยึดมั่นคุณธรรม ทำงานเป็นทีม"

สนง.ส่งเสริมการปกครองท้องถิ่นจังหวัดพิษณุโลก
เลขที่รับ 6451
วันที่ ๒ มิ.ย. ๒๕๖๕
เวลา

☐ ฝ่ายบริหารทั่วไป
☐ กลุ่มงานมาตรฐานฯ
☐ กลุ่มงานส่ง ฯ
☐ กลุ่มงานกฎหมายฯ
☐ กลุ่มงานการเงินฯ

ด่วนที่สุด

ที่ มท ๐๘๑๐.๖/ว ๑๕๗๖

ถึง สำนักงานส่งเสริมการปกครองท้องถิ่นจังหวัด (ตามบัญชีแนบท้าย)

ตามที่ กรมส่งเสริมการปกครองท้องถิ่น ได้มีหนังสือ ด่วนที่สุด ที่ มท ๐๘๑๐.๖/ว ๑๑๐๗ ลงวันที่ ๓๑ พฤษภาคม ๒๕๖๔ แจ้งติดตามผลการเบิกจ่ายเงินเพื่อช่วยเหลือคนพิการผู้ได้รับผลกระทบจากเหตุการณ์การแพร่ระบาดของโรคติดเชื้อไวรัสโคโรนา 2019 (COVID – 19) ครั้งที่ ๓ นั้น

กรมส่งเสริมการปกครองท้องถิ่นได้รับแจ้งจากกรมส่งเสริมและพัฒนาคุณภาพชีวิตคนพิการว่ามีองค์กรปกครองส่วนท้องถิ่นไม่รายงานและรายงานไม่ถูกต้องหรือไม่ครบถ้วน จำนวน ๓๔ แห่ง ในพื้นที่ ๒๑ จังหวัด ในการนี้ ขอให้สำนักงานส่งเสริมการปกครองท้องถิ่นจังหวัดแจ้งให้องค์กรปกครองส่วนท้องถิ่นดำเนินการส่งหลักฐานการรายงานผลเบิกจ่ายและการคืนเงินโครงการฯ ดังกล่าว ให้กรมส่งเสริมและพัฒนาคุณภาพชีวิตคนพิการทราบ ทางจดหมายอิเล็กทรอนิกส์ ogonep209@gmail.com โดยด่วน รายละเอียดปรากฏตามเอกสารที่ส่งมาพร้อมนี้

เรียน ท้องถิ่นจังหวัดพิษณุโลก
- เพื่อโปรดพิจารณา
- เห็นควรแจ้ง อปท. ที่เกี่ยวข้องทราบ และดำเนินการ

(นางภคมน กัมพูธนี)
ผู้อำนวยการกลุ่มงานส่งเสริมและพัฒนาท้องถิ่น
๒ ๖ มิ.ย. ๒๕๖๕

กรมส่งเสริมการปกครองท้องถิ่น
๓๐ พฤษภาคม ๒๕๖๕

(นายปรีชา แดงแสงทอง)
ท้องถิ่นจังหวัดพิษณุโลก
- ๗ มิ.ย. ๒๕๖๕

กองพัฒนาและส่งเสริมการบริหารงานท้องถิ่น
กลุ่มงานส่งเสริมการพัฒนาเศรษฐกิจ สังคม และคุณภาพชีวิต
โทร.๐-๒๒๔๑-๙๐๐๐ ต่อ ๔๑๓๒
ไปรษณีย์อิเล็กทรอนิกส์ saraban@dla.go.th

1486

บัญชีแนบท้ายหนังสือกรมส่งเสริมการปกครองท้องถิ่น
ที่ มท ๐๘๑๐.๖/ว ๑๕๗๖ ลงวันที่ ๓๐ พฤษภาคม ๒๕๖๕

๑. จังหวัดกาญจนบุรี
๒. จังหวัดฉะเชิงเทรา
๓. จังหวัดกาฬสินธุ์
๔. จังหวัดขอนแก่น
๕. จังหวัดชลบุรี
๖. จังหวัดชัยภูมิ
๗. จังหวัดเชียงใหม่
๘. จังหวัดตาก
๙. จังหวัดนครพนม
๑๐. จังหวัดนครราชสีมา
๑๑. จังหวัดนครศรีธรรมราช
๑๒. บุรีรัมย์
๑๓. พิษณุโลก
๑๔. เพชรบุรี
๑๕. มหาสารคาม
๑๖. ร้อยเอ็ด
๑๗. ศรีสะเกษ
๑๘. สุพรรณบุรี
๑๙. สุรินทร์
๒๐. หนองบัวลำภู
๒๑. อุดรธานี

กรมส่งเสริมการปกครองท้องถิ่น
เลขรับ 29309
วันที่ 25 พ.ค. 2565
เวลา

ด่วนที่สุด

ที่ พม ๐๗๐๔/ ๒๔๖๘

กรมส่งเสริมและพัฒนาคุณภาพชีวิตคนพิการ
๒๕๕ อาคาร ๖๐ ปี กรมประชาสงเคราะห์
ถนนราชวิถี แขวงทุ่งพญาไท เขตราชเทวี
กรุงเทพฯ ๑๐๔๐๐

๒๔ พฤษภาคม ๒๕๖๕

เรื่อง การติดตามหลักฐานการคืนเงินโครงการเงินอุดหนุนเพื่อช่วยเหลือคนพิการผู้ได้รับผลกระทบจากเหตุการณ์การแพร่ระบาดของโรคติดเชื้อไวรัสโคโรนา 2019 (COVID-19)

เรียน อธิบดีกรมส่งเสริมการปกครองท้องถิ่น

อ้างถึง หนังสือกระทรวงมหาดไทย ด่วนที่สุด ที่ มท ๐๘๑๐.๖/ว ๓๑๒๕ ลงวันที่ ๒๙ พฤษภาคม ๒๕๖๓

สิ่งที่ส่งมาด้วย ๑. รายชื่อองค์กรปกครองส่วนท้องถิ่นที่ไม่รายงาน และรายงานข้อมูลไม่ถูกต้องหรือไม่ครบถ้วน จำนวน ๑ ชุด
๒. ตัวอย่างเอกสารหลักฐานการเบิกจ่ายโครงการเงินอุดหนุนเพื่อช่วยเหลือคนพิการผู้ได้รับผลกระทบจากเหตุการณ์การแพร่ระบาดของโรคติดเชื้อไวรัสโคโรนา 2019 (COVID-19) จำนวน ๑ ชุด

ตามหนังสือที่อ้างถึง กระทรวงมหาดไทย ขอความร่วมมือจังหวัดทุกจังหวัดแจ้งองค์กรปกครองส่วนท้องถิ่นดำเนินการเบิกจ่ายเงินช่วยเหลือเยียวยาคนพิการเพื่อบรรเทาความเดือดร้อนในช่วงภาวะวิกฤติการแพร่ระบาดของโรคติดเชื้อไวรัสโคโรนา 2019 (COVID-19) แก่คนพิการที่รับเงินสด โดยถือปฏิบัติตามหลักเกณฑ์และแนวทางการเบิกจ่ายเงินเพื่อช่วยเหลือคนพิการผู้ได้รับผลกระทบจากเหตุการณ์การแพร่ระบาดของโรคติดเชื้อไวรัสโคโรนา 2019 (COVID-19) ทั้งนี้ ตามแนวทางการจ่ายเงินช่วยเหลือคนพิการดังกล่าว ข้อ ๓ เมื่อจ่ายเงินช่วยเหลือเยียวยาคนพิการเสร็จแล้ว ขอให้รวบรวมหลักฐานประกอบการรับเงินของคนพิการส่งให้กรมส่งเสริมและพัฒนาคุณภาพชีวิตคนพิการ ภายในวันที่ ๓๐ มิถุนายน ๒๕๖๓ นั้น

ในการนี้ กรมส่งเสริมและพัฒนาคุณภาพชีวิตคนพิการ (พก.) ได้รับรายงานตามข้อสังเกตจากการตรวจสอบรายงานการเงินของสำนักงานการตรวจเงินแผ่นดิน พบว่า องค์กรปกครองส่วนท้องถิ่นไม่รายงานและรายงานข้อมูลไม่ถูกต้องหรือไม่ครบถ้วน จำนวน ๓๔ แห่ง ในพื้นที่ ๒๑ จังหวัด (สิ่งที่ส่งมาด้วย ๑) ดังนั้น พก. จึงขอความร่วมมือท่านโปรดพิจารณาประสานองค์กรปกครองส่วนท้องถิ่นดำเนินการส่งหลักฐานการรายงานผลเบิกจ่ายและการคืนเงินโครงการฯ ดังกล่าว (สิ่งที่ส่งมาด้วย ๒) ให้ พก. ภายในวันศุกร์ที่ ๒๗ พฤษภาคม ๒๕๖๕ ทางจดหมายอิเล็กทรอนิกส์ ogonep209@gmail.com หรือโทรสาร ๐ ๒๓๕๔ ๕๐๒๓ และสามารถติดต่อขอรายละเอียดเพิ่มเติมได้ที่ นายพลวัฒน์ ยืนลิบ นักพัฒนาสังคม โทรศัพท์เคลื่อนที่ ๐๘ ๖๓๘๓ ๑๖๗๐ และ นางสาวพิจิตรา เตพิน ช่วยปฏิบัติงานนักพัฒนาสังคม โทรศัพท์เคลื่อนที่ ๐๘ ๗๗๘๘ ๖๒๙๖ ทั้งนี้ พก. ได้มีหนังสือขอความร่วมมือองค์กรปกครองส่วนท้องถิ่น จำนวน ๓๔ แห่ง อีกทางหนึ่งด้วยแล้ว

จึงเรียนมาเพื่อโปรดพิจารณา และขอขอบคุณในความร่วมมือมา ณ โอกาสนี้

ขอแสดงความนับถือ

(นางสาวสราญภัทร อนุมัติราชกิจ)
อธิบดีกรมส่งเสริมและพัฒนาคุณภาพชีวิตคนพิการ

กง.พศ.
เลขรับ 1474
วันที่ ๒๕ พ.ค. ๒๕๖๕
เวลา 16.37

พิจารณา

กองพัฒนาและส่งเสริมการบริหารงานท้อ
เลขรับ 5457
วันที่ 25 พ.ค. 2565
เวลา 16.08

กองส่งเสริมสิทธิและสวัสดิการคนพิการ
โทร.๐ ๒๓๕๔ ๓๓๘๘ ต่อ ๒๐๙
โทรสาร ๐ ๒๓๕๔ ๕๐๒๓

รายชื่อองค์กรปกครองส่วนท้องถิ่นที่ไม่รายงาน และรายงานข้อมูลไม่ถูกต้องหรือไม่ครบถ้วน
โครงการเงินอุดหนุนเพื่อช่วยเหลือคนพิการผู้ได้รับผลกระทบจากเหตุการณ์การแพร่ระบาดของโรคติดเชื้อไวรัสโคโรนา 2019 (COVID-19)

ลำดับ	จังหวัด	อำเภอ	เทศบาล/อบต.	จำนวนเงินที่ได้รับการจัดสรรทั้งสิ้น	จำนวนเงินที่เบิกจ่ายให้แก่คนพิการ	จำนวนเงินที่ต้องส่งคืน	หมายเหตุ
๑	กาญจนบุรี	เมืองกาญจนบุรี	องค์การบริหารส่วนตำบลแก่งเสี้ยน	๓,๐๐๐			ไม่มีการรายงาน
๒	ฉะเชิงเทรา	สนามชัยเขต	องค์การบริหารส่วนตำบลคู้ยายหมี	๑,๐๐๐			ไม่มีการรายงาน
๓	กาฬสินธุ์	สมเด็จ	เทศบาลตำบลมหาไชย	๒๒๖,๐๐๐	๒๒๕,๐๐๐	๑,๐๐๐	ขาดหลักฐานการคืนเงิน
๔	กาฬสินธุ์	เมืองกาฬสินธุ์	เทศบาลตำบลห้วยโพธิ์	๕๐๖,๐๐๐	๕๐๕ ,๐๐๐	๑,๐๐๐	โอนคืนสำนักงานปลัดกระทรวงการพัฒนาสังคมและความมั่นคงของมนุษย์
๕	ขอนแก่น	มัญจาคีรี	เทศบาลตำบลมัญจาคีรี	๑,๐๐๐	-	๑,๐๐๐	ขาดหลักฐานการคืนเงิน
๖	ขอนแก่น	มัญจาคีรี	องค์การบริหารส่วนตำบลนางาม	๒,๐๐๐	๑,๐๐๐	๑,๐๐๐	ขาดหลักฐานการคืนเงิน
๗	ขอนแก่น	หนองเรือ	องค์การบริหารส่วนตำบลโนนทัน	๑,๐๐๐	-	๑,๐๐๐	ขาดหลักฐานการคืนเงิน
๘	ขอนแก่น	หนองเรือ	องค์การบริหารส่วนตำบลหนองเรือ	๓,๐๐๐	๑,๐๐๐	๒,๐๐๐	ขาดหลักฐานการคืนเงิน
๙	ชลบุรี	พนัสนิคม	องค์การบริหารส่วนตำบลนาวังหิน	๒๗๓,๐๐๐	๒๗๐,๐๐๐	๓,๐๐๐	ขาดหลักฐานการคืนเงิน
๑๐	ชัยภูมิ	หนองบัวแดง	องค์การบริหารส่วนตำบลท่าใหญ่	๓๐๐,๐๐๐	๒๙๖,๐๐๐	๔,๐๐๐	ขาดหลักฐานการคืนเงิน
๑๑	เชียงใหม่	เชียงดาว	เทศบาลตำบลเมืองนะ	๒๕๙,๐๐๐	๒๕๘,๐๐๐	๑,๐๐๐	ขาดหลักฐานการคืนเงิน
๑๒	เชียงใหม่	ดอยสะเก็ด	เทศบาลตำบลสง่าบ้าน	๙๙,๐๐๐	๙๘,๐๐๐	๑,๐๐๐	ขาดหลักฐานการคืนเงิน
๑๓	ตาก	แม่ระมาด	องค์การบริหารส่วนตำบลแม่ตื่น	๑๖๒,๐๐๐	๑๖๑,๐๐๐	๑,๐๐๐	ขาดหลักฐานการคืนเงิน
๑๔	นครพนม	ศรีสงคราม	เทศบาลตำบลบ้านข่า	๒,๐๐๐	๑,๐๐๐	๑,๐๐๐	ขาดหลักฐานการคืนเงิน
๑๕	นครราชสีมา	เมืองนครราชสีมา	เทศบาลตำบลโคกกรวด	๒๑๓,๐๐๐	๒๑๐,๐๐๐	๓,๐๐๐	ขาดหลักฐานการคืนเงิน
๑๖	นครศรีธรรมราช	ทุ่งใหญ่	เทศบาลตำบลทุ่งสัง	๑,๐๐๐	๐	๑,๐๐๐	โอนคืนกรมส่งเสริมการปกครองท้องถิ่น
๑๗	นครศรีธรรมราช	ทุ่งใหญ่	องค์การบริหารส่วนตำบลกรุงหยัน	๒,๐๐๐	๑,๐๐๐	๑,๐๐๐	โอนคืนสำนักงานปลัดกระทรวงการพัฒนาสังคมและความมั่นคงของมนุษย์

รายชื่อองค์กรปกครองส่วนท้องถิ่นที่ไม่รายงาน และรายงานข้อมูลไม่ถูกต้องหรือไม่ครบถ้วน
โครงการเงินอุดหนุนเพื่อช่วยเหลือคนพิการผู้ได้รับผลกระทบจากเหตุการณ์การแพร่ระบาดของโรคติดเชื้อไวรัสโคโรนา 2019 (COVID-19)

ลำดับ	จังหวัด	อำเภอ	เทศบาล/อบต.	จำนวนเงินที่ได้รับการจัดสรรทั้งสิ้น	จำนวนเงินที่เบิกจ่ายให้แก่คนพิการ	จำนวนเงินที่ต้องส่งคืน	หมายเหตุ
๑๘	นครศรีธรรมราช	ทุ่งใหญ่	องค์การบริหารส่วนตำบลท่ายาง	๑,๐๐๐	๐	๑,๐๐๐	โอนไปกรมบัญชีกลาง
๑๙	บุรีรัมย์	ลำปลายมาศ	เทศบาลตำบลทะเมนชัย	๑๑,๐๐๐	๑๐,๐๐๐	๑,๐๐๐	โอนคืนสำนักงานปลัดกระทรวงการพัฒนาสังคมและความมั่นคงของมนุษย์
๒๐	พิษณุโลก	บางระกำ	องค์การบริหารส่วนตำบลบึงกอก	๒๙๓,๐๐๐	๒๙๒,๐๐๐	๑,๐๐๐	ขาดหลักฐานการคืนเงิน
๒๑	เพชรบุรี	บ้านลาด	องค์การบริหารส่วนตำบลห้วยลึก	๗๕,๐๐๐	๗๔ ,๐๐๐	๑,๐๐๐	ขาดหลักฐานการคืนเงิน
๒๒	มหาสารคาม	โกสุมพิสัย	เทศบาลตำบลโกสุมพิสัย	๔,๐๐๐	๒,๐๐๐	๒,๐๐๐	โอนคืนสำนักงานปลัดกระทรวงการพัฒนาสังคมและความมั่นคงของมนุษย์
๒๓	มหาสารคาม	โกสุมพิสัย	องค์การบริหารส่วนตำบลหัวขวาง	๒๖๖,๐๐๐	๒๕๙,๐๐๐	๗,๐๐๐	ขาดหลักฐานการคืนเงิน
๒๔	ร้อยเอ็ด	เสลภูมิ	เทศบาลตำบลหนองหลวง	๒,๐๐๐	๐	๒,๐๐๐	ขาดหลักฐานการคืนเงิน
๒๕	ร้อยเอ็ด	หนองพอก	องค์การบริหารส่วนตำบลหนองขุ่นใหญ่	๑๘๖,๐๐๐	๑๘๕,๐๐๐	๑,๐๐๐	ขาดหลักฐานการคืนเงิน
๒๖	ศรีสะเกษ	กันทรารมย์	องค์การบริหารส่วนตำบลผักแพว	๒๐๖,๐๐๐	๒๐๑,๐๐๐	๕,๐๐๐	โอนไปกรมบัญชีกลาง
๒๗	ศรีสะเกษ	กันทรารมย์	องค์การบริหารส่วนตำบลยาง	๗,๐๐๐	๖,๐๐๐	๑,๐๐๐	โอนไปกรมบัญชีกลาง
๒๘	สุพรรณบุรี	เมืองสุพรรณบุรี	องค์การบริหารส่วนตำบลดอนมะสังข์	๑๒๙,๐๐๐	๑๒๗,๐๐๐	๒,๐๐๐	ขาดหลักฐานการคืนเงิน
๒๙	สุพรรณบุรี	ดอนเจดีย์	องค์การบริหารส่วนตำบลทะเลบก	๑๒๓,๐๐๐	๑๑๑,๐๐๐	๑๒,๐๐๐	ขาดหลักฐานการคืนเงิน
๓๐	สุรินทร์	ศีขรภูมิ	องค์การบริหารส่วนตำบลแตล	๕๑,๐๐๐	๔๙,๐๐๐	๒,๐๐๐	ขาดหลักฐานการคืนเงิน
๓๑	สุรินทร์	เมืองสุรินทร์	องค์การบริหารส่วนตำบลสลักได	๙๖,๐๐๐	๙๓,๐๐๐	๓,๐๐๐	ขาดหลักฐานการคืนเงิน
๓๒	สุรินทร์	ศีขรภูมิ	องค์การบริหารส่วนตำบลหนองเหล็ก	๒๐,๐๐๐	๑๖,๐๐๐	๔,๐๐๐	โอนคืนสำนักงานปลัดกระทรวงการพัฒนาสังคมและความมั่นคงของมนุษย์
๓๓	หนองบัวลำภู	เมืองหนองบัวลำภู	องค์การบริหารส่วนตำบลโนนทัน	๒,๐๐๐	๐	๒,๐๐๐	โอนไปกรมบัญชีกลาง
๓๔	อุดรธานี	หนองวัวซอ	องค์การบริหารส่วนตำบลหนองอ้อ	๗๖,๐๐๐	๗๒,๐๐๐	๔,๐๐๐	ขาดหลักฐานการคืนเงิน

แบบรายงานการเบิกจ่ายเงิน

โครงการช่วยเหลือคนพิการผู้ได้รับผลกระทบจากเหตุการณ์แพร่ระบาดของโรคติดเชื้อไวรัสโคโรนา ๒๐๑๙

องค์การบริหารส่วนตำบล..... อำเภอ..... จังหวัด.....

คนพิการที่มีสิทธิรับเงินสดทั้งหมด จำนวน .... คนจ่ายเงินให้คนพิการสำเร็จ จำนวน ..... คน จ่ายให้คนพิการไม่สำเร็จ จำนวน - คน คืนเงินจำนวน - คน

ลำดับ	ชื่อ - สกุล	เลขประจำตัวคนพิการ	วิธีการรับเงิน √		คนพิการรับเอง	ผู้ดูแล/ผู้รับมอบอำนาจ		รวมเป็นเงิน	ส่งเงินคืน	โทรศัพท์	หมายเหตุ
			รับเงินสด	โอนผ่านบัญชี	จำนวน (บาท)	ชื่อ - สกุล	จำนวน (บาท)	(บาท)	(บาท)		

ลงชื่อ.....ผู้รายงาน

ตัวอย่าง

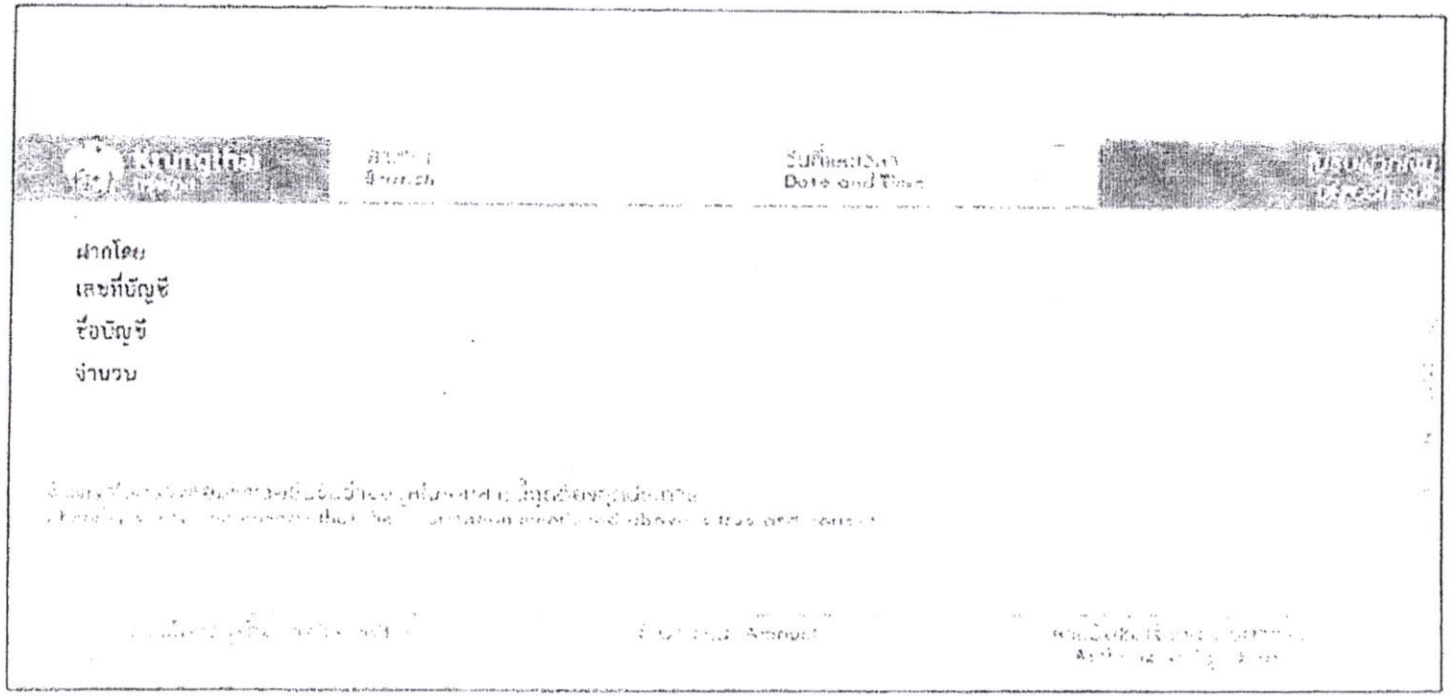

กรมส่งเสริมและพัฒนาคุณภาพชีวิตคนพิการ เพื่อการรับเงินทางอิเล็กทรอนิกส์

ธ.กรุงไทย สาขาองค์การเภสัชกรรม เลขบัญชี 072-6-00456-1

ด่วนที่สุด

ที่ มท ๐๘๑๐.๖/ว ๓๑๒๕

กระทรวงมหาดไทย
ถนนอัษฎางค์ กทม. ๑๐๒๐๐

๒๙ พฤษภาคม ๒๕๖๓

เรื่อง หลักเกณฑ์และแนวทางการเบิกจ่ายเงินเพื่อช่วยเหลือคนพิการผู้ได้รับผลกระทบจากเหตุการณ์การแพร่ระบาดของโรคติดเชื้อไวรัสโคโรนา 2019 (COVID – 19)

เรียน ผู้ว่าราชการจังหวัด ทุกจังหวัด

สิ่งที่ส่งมาด้วย ๑. สำเนาหนังสือกระทรวงการพัฒนาสังคมและความมั่นคงของมนุษย์ ด่วนที่สุด ที่ พม ๐๗๐๔/๗๑๐๖ ลงวันที่ ๒๘ พฤษภาคม ๒๕๖๓ จำนวน ๑ ชุด
๒. คู่มือการปฏิบัติงานในระบบบัญชีคอมพิวเตอร์ขององค์กรปกครองส่วนท้องถิ่น (e-LAAS) จำนวน ๑ ชุด

ด้วยกระทรวงมหาดไทยได้รับแจ้งจาก กระทรวงการพัฒนาสังคมและความมั่นคงของมนุษย์ว่า คณะรัฐมนตรีได้มีมติเมื่อวันที่ ๒๘ เมษายน ๒๕๖๓ รับทราบมาตรการเยียวยาช่วยเหลือคนพิการในช่วงภาวะวิกฤติการแพร่ระบาดของเชื้อไวรัสโคโรนา 2019 (COVID - 19) และคณะกรรมการส่งเสริมและพัฒนาคุณภาพชีวิตคนพิการแห่งชาติได้อนุมัติโครงการเงินอุดหนุนเพื่อช่วยเหลือคนพิการผู้ได้รับผลกระทบจากเหตุการณ์การแพร่ระบาดของโรคติดเชื้อไวรัสโคโรนา 2019 (COVID – 19) คนละ ๑,๐๐๐ บาท จำนวน ๑ ครั้ง โดยใช้จ่ายเงินจากกองทุนส่งเสริมและพัฒนาคุณภาพชีวิตคนพิการ ซึ่งกระทรวงการคลังได้กำหนดหลักเกณฑ์การเบิกจ่ายเงินเพื่อช่วยเหลือคนพิการผู้ได้รับผลกระทบจากเหตุการณ์การแพร่ระบาดของโรคติดเชื้อไวรัสโคโรนา 2019 (COVID – 19) ให้กระทรวงการพัฒนาสังคมและความมั่นคงของมนุษย์ และหน่วยงานที่เกี่ยวข้องดำเนินการให้ถูกต้อง เป็นไปตามขั้นตอน ของกฎหมาย ระเบียบ และหลักเกณฑ์ที่เกี่ยวข้องอย่างเคร่งครัด

กระทรวงมหาดไทยพิจารณาแล้วเห็นว่า เพื่อให้การดำเนินการดังกล่าวเป็นไปด้วยความเรียบร้อย จึงให้จังหวัดแจ้งขอความร่วมมือองค์กรปกครองส่วนท้องถิ่นดำเนินการเบิกจ่ายเงินช่วยเหลือเยียวยาคนพิการเพื่อบรรเทาความเดือดร้อนในช่วงภาวะวิกฤติการแพร่ระบาดของโรคติดเชื้อไวรัสโคโรนา 2019 (COVID – 19) แก่ผู้พิการที่รับเงินสด โดยถือปฏิบัติตามหลักเกณฑ์และแนวทางการเบิกจ่ายเงินเพื่อช่วยเหลือคนพิการผู้ได้รับผลกระทบจากเหตุการณ์การแพร่ระบาดของโรคติดเชื้อไวรัสโคโรนา 2019 (COVID – 19) ซึ่งสามารถตรวจสอบรายชื่อผู้พิการดังกล่าวได้ที่ระบบบูรณาการฐานข้อมูลสวัสดิการสังคม (e-Social) ของกรมบัญชีกลาง ทั้งนี้ กรมส่งเสริมและพัฒนาคุณภาพชีวิตคนพิการจัดสรรงบประมาณดังกล่าวให้แก่องค์กรปกครองส่วนท้องถิ่นเป็นเงินนอกงบประมาณ จึงไม่ถือเป็นเงินรายได้ขององค์กรปกครองส่วนท้องถิ่น สำหรับการปฏิบัติงานในระบบบัญชีคอมพิวเตอร์ขององค์กรปกครองส่วนท้องถิ่น (e-LAAS) ให้ปฏิบัติตามคู่มือการปฏิบัติงานฯ รายละเอียดปรากฏตามสิ่งที่ส่งมาด้วย

จึงเรียนมาเพื่อพิจารณาดำเนินการ

ขอแสดงความนับถือ

(นายบุญธรรม เลิศสุขีเกษม)
รองปลัดกระทรวงมหาดไทย
หัวหน้ากลุ่มภารกิจด้านพัฒนาชุมชนและ
ส่งเสริมการปกครองท้องถิ่น

กรมส่งเสริมการปกครองท้องถิ่น
โทร. ๐-๒๒๔๑-๙๐๐๐ ต่อ ๔๑๓๒ โทรสาร ต่อ ๔๑๐๓
ผู้ประสานงาน พีรณัฐ ประทุมชาติภักดี

แนวทางการจ่ายเงินช่วยเหลือเยียวยาคนพิการ
จำนวน 1,000.- บาท
ของกรมส่งเสริมการปกครองท้องถิ่น

แนวทางการดำเนินงานขององค์กรปกครองส่วนท้องถิ่นตามโครงการช่วยเหลือคนพิการ
ผู้ได้รับผลกระทบจากเหตุการณ์การแพร่ระบาดของโรคติดเชื้อไวรัสโคโรนา 2019 (COVID-19)
คนละ 1,000 บาท จำนวน 1 ครั้ง สำหรับคนพิการที่มีบัตรประจำตัวคนพิการ

<u>คุณสมบัติคนพิการที่มีสิทธิรับเงินเยียวยาคนพิการ</u>

1. คนพิการที่มีบัตรประจำตัวคนพิการตามพระราชบัญญัติส่งเสริมและพัฒนาคุณภาพชีวิตคนพิการ พ.ศ. 2550 และที่แก้ไขเพิ่มเติม ทั้งนี้ อนุโลมให้รับเงินช่วยเหลือดังกล่าวได้ในกรณีบัตรประจำตัวคนพิการหมดอายุ
2. คนพิการที่มีชีวิตอยู่ตั้งแต่วันที่ 31 มีนาคม 2563
3. คนพิการที่ถึงแก่ความตาย หลังวันที่ 31 มีนาคม 2563 เป็นต้นไป ให้ผู้จัดการมรดก หรือทายาทโดยธรรมตามกฎหมายติดต่อเพื่อรับสิทธิดังกล่าว
4. การยื่นทบทวนสิทธิ กรณีตรวจสอบคุณสมบัติไม่เป็นไปตามเกณฑ์ หรือเอกสารไม่ครบถ้วน คนพิการสามารถยื่นทบทวนสิทธิได้ที่กรมส่งเสริมและพัฒนาคุณภาพชีวิตคนพิการ ภายใน 15 วัน นับจากสิ้นสุดระยะเวลาการจ่ายเงิน

<u>การเบิกจ่ายขององค์กรปกครองส่วนท้องถิ่น</u>

1. เมื่อได้รับเงินโอนจากกรมบัญชีกลาง เข้าบัญชีเงินฝากธนาคารแล้ว ให้ดำเนินการจ่ายเงินสดให้แก่คนพิการที่ได้รับเบี้ยความพิการ โดยเร็วไม่เกิน 5 วัน นับแต่วันที่ได้รับเงินเข้าบัญชีเงินฝากธนาคารขององค์กรปกครองส่วนท้องถิ่น (ตามหนังสือกระทรวงการคลัง ด่วนที่สุด ที่ กค 0402.2/ว87 ลงวันที่ 18 พฤษภาคม 2563) ทั้งนี้ กรมส่งเสริมและพัฒนาคุณภาพชีวิตคนพิการอยู่ระหว่างทำหนังสือขอความอนุเคราะห์กรมบัญชีกลางขอแก้ไขเพิ่มเติมหลักเกณฑ์ขยายระยะเวลาการจ่ายเงินจากเดิม ไม่เกิน 5 วัน เป็น ไม่เกิน 15 วันทำการ เพื่อให้สอดคล้องกับการปฏิบัติงานในพื้นที่
2. การจ่ายเงินช่วยเหลือเยียวยาให้จ่ายเป็นเงินสด จำนวน 1,000.- บาท (หนึ่งพันบาทถ้วน) ให้แก่คนพิการหรือผู้รับมอบอำนาจตามแบบฟอร์มแนบ 1 กรณีคนพิการรับเงินด้วยตนเอง ให้ใช้ใบสำคัญรับเงิน (แบบ 5) แบบฟอร์มแนบ 2 เป็นหลักฐานประกอบการรับเงินของคนพิการ และในกรณีมอบอำนาจ ให้ใช้หนังสือตามแบบฟอร์มมอบอำนาจ และแนบสำเนาบัตรประจำตัวประชาชนของคนพิการและผู้รับมอบอำนาจ (ไม่ต้องปิดอากรแสตมป์ตามบัญชีอากรแสตมป์ ท้ายหมวด 6 ลักษณะแห่งตราสาร 7 แก้ไขเพิ่มเติมโดยพระราชกำหนดแก้ไขเพิ่มเติมประมวลรัษฎากร (ฉบับที่ 12) พ.ศ. 2526) เป็นหลักฐานประกอบการรับเงินดังกล่าว
3. เมื่อจ่ายเงินช่วยเหลือเยียวยาคนพิการเสร็จแล้ว ขอให้รวบรวมหลักฐานประกอบการรับเงินของคนพิการ (ส่งสำเนาพร้อมเซ็นรับรองทุกฉบับ) พร้อมสรุปรายละเอียดการจ่าย ตามข้อ 2 ส่งให้กรมส่งเสริมและพัฒนาคุณภาพชีวิตคนพิการ (กองส่งเสริมสิทธิและสวัสดิการคนพิการ) เลขที่ 255 อาคาร 60 ปีกรมประชาสงเคราะห์ ถนนราชวิถี เขตราชเทวี กทม. 10400 ภายในวันที่ 30 มิถุนายน 2563 เพื่อเก็บรวบรวมรายงานผลให้กองทุนส่งเสริมและพัฒนาคุณภาพชีวิตคนพิการต่อไป
4. กรณีมีการจ่ายเงินเยียวยาคนพิการให้แก่ผู้รับเงินขององค์กรปกครองส่วนท้องถิ่น หากมีเงินเหลือจ่ายขอให้ดำเนินการโอนคืนให้กับกรมส่งเสริมและพัฒนาคุณภาพชีวิตคนพิการทันที โดยโอนเข้าบัญชีเงินฝากธนาคาร และแจ้งหลักฐานการโอนเงินส่งให้กรมส่งเสริมและพัฒนาคุณภาพชีวิตคนพิการ (สำนักงานเลขานุการกรม กลุ่มการคลัง) เพื่อจักได้ดำเนินการตรวจสอบข้อมูลต่อไป
5. กรณีคนพิการถึงแก่ความตาย หลังวันที่ 31 มีนาคม 2563 ตามคุณสมบัติข้อ 3. และไม่มีการแต่งตั้งผู้จัดการมรดกหรือไม่มีทายาทโดยธรรมตามกฎหมายมายื่นขอรับสิทธิ หรือไม่สามารถจ่ายเงินได้กรณีอื่น ให้ส่งเงินคืนกรมส่งเสริมและพัฒนาคุณภาพชีวิตคนพิการ

<u>สอบถามด้านการเบิกจ่าย</u> สำนักเลขานุการกรม กลุ่มการคลัง (คุณพิศาล/คุณพรรณิภา) โทร. 0 2354 3781	<u>การจัดส่งเอกสารและข้อมูลอื่น ๆ</u> กองส่งเสริมและสวัสดิการคนพิการ 1. กลุ่มส่งเสริมองค์กรและเครือข่าย โทร 02-3543388 ต่อ 209 (คุณทยาน โทร. 097 238 6106) 2. กลุ่มส่งเสริมศูนย์บริการคนพิการ โทร 02-3543388 ต่อ 203 (คุณอนุศิษฏ์ โทร. 081 928 5439)

ข้อมูล ณ วันที่ 28 พ.ค. 63 เวลา 16.30 น.

ด่วนที่สุด

ที่ พม ๐๗๐๔/ ๗๑๐๖

กระทรวงมหาดไทย
สำนักงานปลัดกระทรวงมหาดไทย
วันที่ 28 พ.ค. 2563
เลขรับ 21188
เวลา

กระทรวงการพัฒนาสังคมและความมั่นคงของมนุษย์
๑๐๓๔ ถนนกรุงเกษม แขวงมหานาค
เขตป้อมปราบศัตรูพ่าย กรุงเทพฯ ๑๐๑๐๐

กรมส่งเสริมการปกครองท้องถิ่น
เลขรับ 26338
วันที่ 29 พ.ค. 2563
เวลา

๒๘ พฤษภาคม ๒๕๖๓

เรื่อง หลักเกณฑ์และแนวทางการเบิกจ่ายเงินเพื่อช่วยเหลือคนพิการผู้ได้รับผลกระทบจากเหตุการณ์การแพร่ระบาดของโรคติดเชื้อไวรัสโคโรนา 2019 (COVID-19)

เรียน ปลัดกระทรวงมหาดไทย

สิ่งที่ส่งมาด้วย ๑. หนังสือกระทรวงการคลัง ด่วนที่สุด ที่ กค ๐๔๐๒.๒/ว๘๗ ลงวันที่ ๑๘ พฤษภาคม ๒๕๖๓
๒. หนังสือกรมบัญชีกลาง ด่วนที่สุด ที่ กค ๐๔๓๔.๓/ว๒๑๕ ลงวันที่ ๑๘ พฤษภาคม ๒๕๖๓
๓. แนวทางการจ่ายเงินช่วยเหลือเยียวยาคนพิการ จำนวน ๑,๐๐๐.- บาท ของกรมส่งเสริมและพัฒนาคุณภาพชีวิตคนพิการ จำนวน ๑ ชุด

ตามที่คณะรัฐมนตรีได้มีมติเมื่อวันที่ ๒๘ เมษายน ๒๕๖๓ รับทราบมาตรการเยียวยาช่วยเหลือคนพิการในช่วงภาวะวิกฤติการแพร่ระบาดของโรคติดเชื้อไวรัสโคโรนา 2019 (COVID-19) และตามคณะกรรมการส่งเสริมและพัฒนาคุณภาพชีวิตคนพิการแห่งชาติ โดยรองนายกรัฐมนตรี (นายจุรินทร์ ลักษณวิศิษฏ์) เป็นประธานการประชุม ได้มีมติในการประชุมครั้งที่ ๑/๒๕๖๓ เมื่อวันที่ ๓๐ มีนาคม ๒๕๖๓ ณ ห้องประชุมกิติยากรวรลักษณ์ ชั้น ๔ สำนักงานปลัดกระทรวงพาณิชย์ อนุมัติโครงการเงินอุดหนุนเพื่อช่วยเหลือคนพิการผู้ได้รับผลกระทบจากเหตุการณ์การแพร่ระบาดของโรคติดเชื้อไวรัสโคโรนา 2019 (COVID-19) คนละ ๑,๐๐๐.-บาท (หนึ่งพันบาทถ้วน) จำนวนหนึ่งครั้ง สำหรับคนพิการที่มีบัตรประจำตัวคนพิการ จำนวน ๒,๐๒๗,๔๕๙ คน (ข้อมูล ณ วันที่ ๒๘ กุมภาพันธ์ ๒๕๖๓) โดยใช้จ่ายจากกองทุนส่งเสริมและพัฒนาคุณภาพชีวิตคนพิการ ซึ่งกระทรวงการคลัง ได้แจ้งหลักเกณฑ์การเบิกจ่ายเงินเพื่อช่วยเหลือคนพิการผู้ได้รับผลกระทบจากเหตุการณ์การแพร่ระบาดของโรคติดเชื้อไวรัสโคโรนา 2019 (COVID-19) โดยให้กรมบัญชีกลางทำหน้าที่จ่ายเงินให้คนพิการที่มีบัตรประจำตัวคนพิการ รวมทั้งให้กระทรวงการพัฒนาสังคมและความมั่นคงของมนุษย์และหน่วยงานที่เกี่ยวข้องดำเนินการให้ถูกต้องเป็นไปตามขั้นตอนของกฎหมาย ระเบียบ และหลักเกณฑ์ที่เกี่ยวข้องอย่างเคร่งครัด นั้น

ในการนี้ กระทรวงการพัฒนาสังคมและความมั่นคงของมนุษย์ โดยกรมส่งเสริมและพัฒนาคุณภาพชีวิตคนพิการ จึงขอความร่วมมือดำเนินการดังนี้

๑. มอบหมายให้กรมการปกครอง และกรมส่งเสริมการปกครองท้องถิ่น ดำเนินการตามหลักเกณฑ์วิธีการและแนวทางการเบิกจ่ายเงินเพื่อช่วยเหลือคนพิการผู้ได้รับผลกระทบจากเหตุการณ์การแพร่ระบาดของโรคติดเชื้อไวรัสโคโรนา 2019 (COVID-19) ของกระทรวงการคลัง และกรมส่งเสริมและพัฒนาคุณภาพชีวิตคนพิการ (สิ่งที่ส่งมาด้วย ๑ และ ๓) ทั้งนี้ การกำหนดเวลาในการส่งข้อมูลระหว่างหน่วยงานที่เกี่ยวข้องและการจ่ายเงินเพื่อช่วยเหลือคนพิการผู้ได้รับผลกระทบจากเหตุการณ์การแพร่ระบาดของโรคติดเชื้อไวรัสโคโรนา 2019 (COVID-19) ให้เป็นไปตามที่กรมบัญชีกลางกำหนด (สิ่งที่ส่งมาด้วย ๒)

กองพัฒนาและส่งเสริมการบริหารงานท้องถิ่น
เลขรับ 7538
วันที่ ๒๙ พ.ค. ๒๕๖๓
เวลา 10.34 น.

/ ๒) ขอความร่วมมือ ...

๒. ขอความร่วมมือมอบหมายให้กรมส่งเสริมการปกครองท้องถิ่นดำเนินการประสานองค์กรปกครองส่วนท้องถิ่นทั่วประเทศ ดำเนินการจ่ายเงินตามหลักเกณฑ์และแนวทางตามที่กรมบัญชีกลาง และกรมส่งเสริมและพัฒนาคุณภาพชีวิตคนพิการกำหนด

จึงเรียนมาเพื่อโปรดพิจารณา และขอขอบคุณในความร่วมมือมา ณ โอกาสนี้

ขอแสดงความนับถือ

(นายปรเมธี วิมลศิริ)
ปลัดกระทรวงการพัฒนาสังคมและความมั่นคงของมนุษย์

ศูนย์ปฏิบัติการเพื่อแก้ไขปัญหาการแพร่ระบาดโรคติดเชื้อไวรัสโคโรนา 2019 (COVID-19) พก.
โทรศัพท์ ๐ ๒๓๕๔ ๓๓๘๘ ต่อ ๒๐๙ (กสส.)
โทรสาร ๐ ๒๓๕๔ ๕๐๒๓ (กสส.)

แนวทางการจ่ายเงินช่วยเหลือเยียวยาคนพิการ
จำนวน 1,000.- บาท
ของกรมส่งเสริมการปกครองท้องถิ่น

แนวทางการดำเนินงานขององค์กรปกครองส่วนท้องถิ่นตามโครงการช่วยเหลือคนพิการ
ผู้ได้รับผลกระทบจากเหตุการณ์การแพร่ระบาดของโรคติดเชื้อไวรัสโคโรนา 2019 (COVID-19)
คนละ 1,000 บาท จำนวน 1 ครั้ง สำหรับคนพิการที่มีบัตรประจำตัวคนพิการ

<u>คุณสมบัติคนพิการที่มีสิทธิรับเงินเยียวยาคนพิการ</u>

1. คนพิการที่มีบัตรประจำตัวคนพิการตามพระราชบัญญัติส่งเสริมและพัฒนาคุณภาพชีวิตคนพิการ พ.ศ. 2550 และที่แก้ไขเพิ่มเติม ทั้งนี้ อนุโลมให้รับเงินช่วยเหลือดังกล่าวได้ในกรณีบัตรประจำตัวคนพิการหมดอายุ
2. คนพิการที่มีชีวิตอยู่ตั้งแต่วันที่ 31 มีนาคม 2563
3. คนพิการที่ถึงแก่ความตาย หลังวันที่ 31 มีนาคม 2563 เป็นต้นไป ให้ผู้จัดการมรดก หรือทายาทโดยธรรมตามกฎหมายติดต่อเพื่อรับสิทธิดังกล่าว
4. การยื่นทบทวนสิทธิ กรณีตรวจสอบคุณสมบัติไม่เป็นไปตามเกณฑ์ หรือเอกสารไม่ครบถ้วน คนพิการสามารถยื่นทบทวนสิทธิได้ที่กรมส่งเสริมและพัฒนาคุณภาพชีวิตคนพิการ ภายใน 15 วัน นับจากสิ้นสุดระยะเวลาการจ่ายเงิน

<u>การเบิกจ่ายขององค์กรปกครองส่วนท้องถิ่น</u>

1. เมื่อได้รับเงินโอนจากกรมบัญชีกลาง เข้าบัญชีเงินฝากธนาคารแล้ว ให้ดำเนินการจ่ายเงินสดให้แก่คนพิการที่ได้รับเบี้ยความพิการ โดยเร็วไม่เกิน 5 วัน นับแต่วันที่ได้รับเงินเข้าบัญชีเงินฝากธนาคารขององค์กรปกครองส่วนท้องถิ่น (ตามหนังสือกระทรวงการคลัง ด่วนที่สุด ที่ กค 0402.2/ว87 ลงวันที่ 18 พฤษภาคม 2563) ทั้งนี้ กรมส่งเสริมและพัฒนาคุณภาพชีวิตคนพิการอยู่ระหว่างทำหนังสือขอความอนุเคราะห์กรมบัญชีกลางขอแก้ไขเพิ่มเติมหลักเกณฑ์ขยายระยะเวลาการจ่ายเงินจากเดิม ไม่เกิน 5 วัน เป็น ไม่เกิน 15 วันทำการ เพื่อให้สอดคล้องกับการปฏิบัติงานในพื้นที่
2. การจ่ายเงินช่วยเหลือเยียวยาให้จ่ายเป็นเงินสด จำนวน 1,000.- บาท (หนึ่งพันบาทถ้วน) ให้แก่คนพิการหรือผู้รับมอบอำนาจตามแบบฟอร์มแนบ 1 กรณีคนพิการรับเงินด้วยตนเอง ให้ใช้ใบสำคัญรับเงิน (แบบ 5) แบบฟอร์มแนบ 2 เป็นหลักฐานประกอบการรับเงินของคนพิการ และในกรณีมอบอำนาจ ให้ใช้หนังสือตามแบบฟอร์มมอบอำนาจ และแนบสำเนาบัตรประจำตัวประชาชนของคนพิการและผู้รับมอบอำนาจ (ไม่ต้องปิดอากรแสตมป์ตามบัญชีอากรแสตมป์ ท้ายหมวด 6 ลักษณะแห่งตราสาร 7 แก้ไขเพิ่มเติมโดยพระราชกำหนดแก้ไขเพิ่มเติมประมวลรัษฎากร (ฉบับที่ 12) พ.ศ. 2526) เป็นหลักฐานประกอบการรับเงินดังกล่าว
3. เมื่อจ่ายเงินช่วยเหลือเยียวยาคนพิการเสร็จแล้ว ขอให้รวบรวมหลักฐานประกอบการรับเงินของคนพิการ (ส่งสำเนาพร้อมเซ็นรับรองทุกฉบับ) พร้อมสรุปรายละเอียดการจ่าย ตามข้อ 2 ส่งให้กรมส่งเสริมและพัฒนาคุณภาพชีวิตคนพิการ (กองส่งเสริมสิทธิและสวัสดิการคนพิการ) เลขที่ 255 อาคาร 60 ปีกรมประชาสงเคราะห์ ถนนราชวิถี เขตราชเทวี กทม. 10400 ภายในวันที่ 30 มิถุนายน 2563 เพื่อเก็บรวบรวมรายงานผลให้กองทุนส่งเสริมและพัฒนาคุณภาพชีวิตคนพิการต่อไป
4. กรณีมีการจ่ายเงินเยียวยาคนพิการให้แก่ผู้รับเงินขององค์กรปกครองส่วนท้องถิ่น หากมีเงินเหลือจ่ายขอให้ดำเนินการโอนคืนให้กับกรมส่งเสริมและพัฒนาคุณภาพชีวิตคนพิการทันที โดยโอนเข้าบัญชีเงินฝากธนาคาร และแจ้งหลักฐานการโอนเงินส่งให้กรมส่งเสริมและพัฒนาคุณภาพชีวิตคนพิการ (สำนักงานเลขานุการกรม กลุ่มการคลัง) เพื่อจักได้ดำเนินการตรวจสอบข้อมูลต่อไป
5. กรณีคนพิการถึงแก่ความตาย หลังวันที่ 31 มีนาคม 2563 ตามคุณสมบัติข้อ 3. และไม่มีการแต่งตั้งผู้จัดการมรดก หรือไม่มีทายาทโดยธรรมตามกฎหมายมายื่นขอรับสิทธิ หรือไม่สามารถจ่ายเงินได้กรณีอื่น ให้ส่งเงินคืนกรมส่งเสริมและพัฒนาคุณภาพชีวิตคนพิการ

<u>สอบถามด้านการเบิกจ่าย</u> สำนักเลขานุการกรม กลุ่มการคลัง (คุณพิศาล/คุณพรรณิภา) โทร. 0 2354 3781	<u>การจัดส่งเอกสารและข้อมูลอื่น ๆ</u> กองส่งเสริมและสวัสดิการคนพิการ 1. กลุ่มส่งเสริมองค์กรและเครือข่าย โทร 02-3543388 ต่อ 209 (คุณทยาน โทร. 097 238 6106) 2. กลุ่มส่งเสริมศูนย์บริการคนพิการ โทร 02-3543388 ต่อ 203 (คุณอนุศิษฎ์ โทร. 081 928 5439)

ข้อมูล ณ วันที่ 28 พ.ค. 63 เวลา 16.30 น.